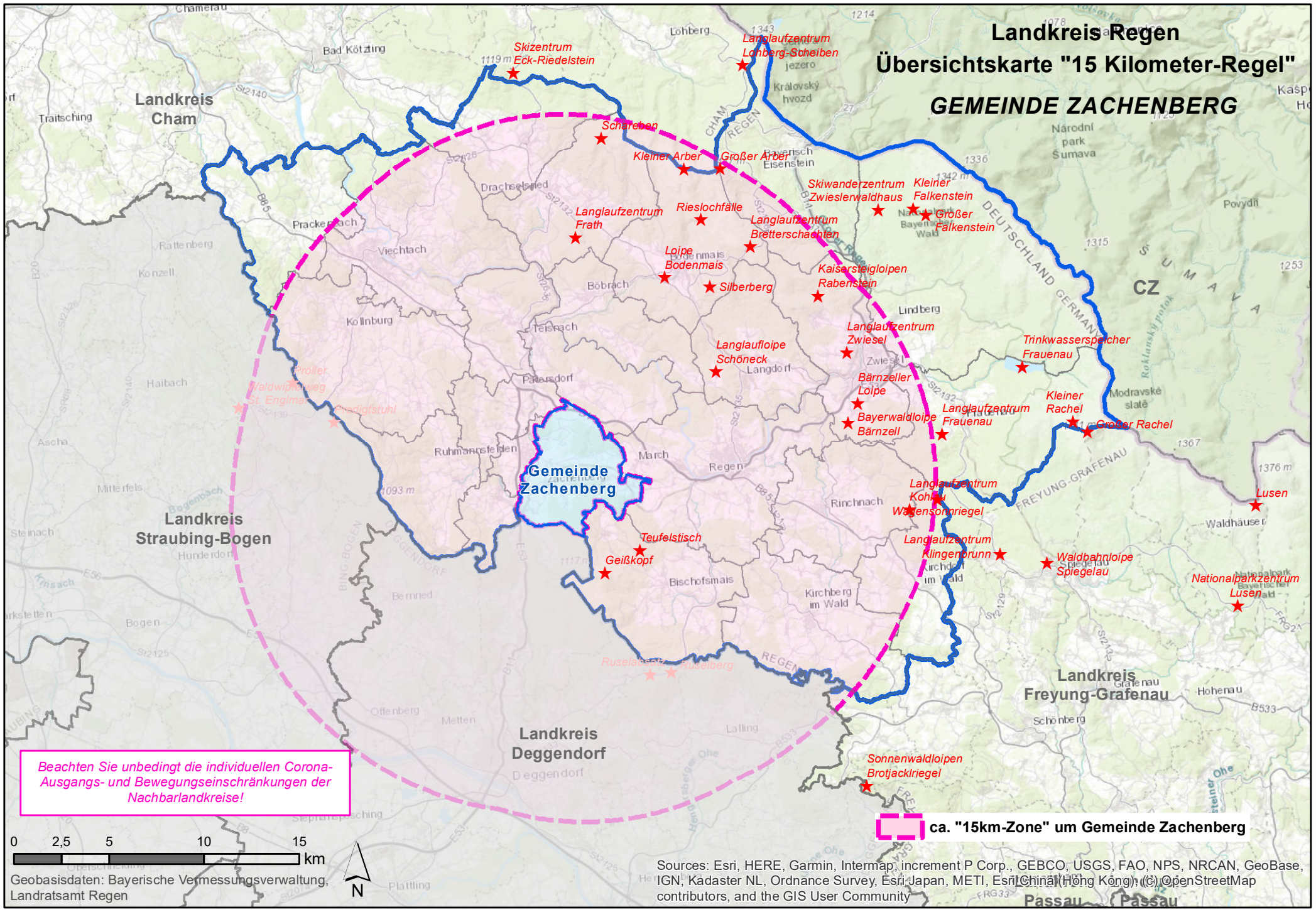
Landkreis Regen
Übersichtskarte "15 Kilometer-Regel"
GEMEINDE ZACHENBERG
Gemeinde Zachenberg
Landkreis Cham
Landkreis Straubing-Bogen
Landkreis Deggendorf
Landkreis Freyung-Grafenau
CZ
Skizentrum Eck-Riedelstein
Langlaufzentrum Lohberg-Scheiben
Schareben
Kleiner Arber
Großer Arber
Skiwanderzentrum Zwieslerwaldhaus
Kleiner Falkenstein
Großer Falkenstein
Langlaufzentrum Frath
Rieslochfälle
Langlaufzentrum Bretterschachten
Loipe Bodenmais
Silberberg
Kaisersteigloipen Rabenstein
Langlaufzentrum Zwiesel
Langlaufloipe Schöneck
Trinkwasserspeicher Frauenau
Bärnzeller Loipe
Bayerwaldloipe Bärnzell
Langlaufzentrum Frauenau
Kleiner Rachel
Großer Rachel
Langlaufzentrum Kohlau
Wagensommriegel
Lusen
Teufelstisch
Geißkopf
Langlaufzentrum Klingenbrunn
Waldbahnloipe Spiegelau
Nationalparkzentrum Lusen
Sonnenwaldloipen Brotjacklriegel
Beachten Sie unbedingt die individuellen Corona-Ausgangs- und Bewegungseinschränkungen der Nachbarlandkreise!
ca. "15km-Zone" um Gemeinde Zachenberg
0 2,5 5 10 15 km
N
Geobasisdaten: Bayerische Vermessungsverwaltung, Landratsamt Regen
Sources: Esri, HERE, Garmin, Intermap, increment P Corp., GEBCO, USGS, FAO, NPS, NRCAN, GeoBase, IGN, Kadaster NL, Ordnance Survey, Esri Japan, METI, Esri China (Hong Kong), (c) OpenStreetMap contributors, and the GIS User Community