

# Der Landrat des Landkreises Regen



Landratsamt Regen, Poschetsrieder Straße 16, 94209 Regen

Staatliches Bauamt Passau  
Herrn Ltd. BD Robert Wufka  
Postfach 2472  
94014 Passau

Landrat: Michael Adam  
Zimmer Nr.: 118  
Telefon: 09921 601-117  
Fax: 09921 97002-117  
E-Mail: landrat@lra.landkreis-regen.de

Regen, 22.04.2015

## ***Kurzfristige Verkehrsverbesserungen an Kreuzungen der Bundesstraße 85 bei Viechtach***

Sehr geehrter Herr Leitender Baudirektor Wufka,

der Bürgermeister der Stadt Viechtach, Franz Wittmann, bat mich um Unterstützung angesichts der Verkehrssituation an den Einfahrten der St2139 (aus Kollnburg kommend; sogenannte „Antonikreuzung“) und der REG 14 in die Bundesstraße 85 bei Viechtach. Gerade zu den Zeiten der Schichtwechsel in den großen Unternehmen Rehau und Linhardt kommt es zu großen Rückstaus auf der St2139 und der REG14. Die Folge: Die Autofahrer sind genervt, die Konzentration lässt nach und so kommt es zu vielen gefährlichen Situationen. Dabei gäbe es Möglichkeiten die Situation kostengünstig rasch zu verbessern.

Bürgermeister Wittmann und ich machten uns vor Ort ein Bild. Bei der Ortsbesichtigung zeigte sich unserem Erachten nach, dass bei beiden Kreuzungen die größten Schwierigkeiten durch Rechtsabbieger, die nicht abbiegen können, entstehen. Bei der Antonikirche ist die Fahrbahn der St2139 gerade so breit, dass zwei Autos nebeneinander stehen können. Sobald ein Lastwagen aber links abbiegen möchte, kann kein Fahrzeug mehr rechts abbiegen, bis das Gespann abgebogen ist. Wir sind der Meinung, dass man hier relativ einfach Abhilfe schaffen könnte, wenn man hier die Fahrbahn am rechten Rand etwas verbreitern würde (siehe rote Markierung im Bildanhang B85\_antoni). Uns ist durchaus klar, dass man an einer großen Lösung der Kreuzungsproblematik arbeitet. Dies begrüßen wir auch. Nachdem hier aber mit keiner kurzfristigen Lösung zu rechnen ist, sollten wir dennoch vergleichsweise geringe Anstrengungen unternehmen um rasche positive Veränderungen zu erreichen.

Ein ähnliches Bild zeigt sich unserer Meinung nach auch bei der Einfahrt der REG 14 in die Bundesstraße 85. Hier würde eine Einfädelspur für Rechtsabbieger und eine Fahrbahnverbreiterung sicherlich eine gute und kostengünstige Verbesserung bringen (siehe Bildanhang B85\_REG14).

| Dienstgebäude                  | Regen   | Telefon                        | Fax                            | Internet  | Konto  |
|--------------------------------|---|--------------------------------|--------------------------------|---|--|
| Hauptsitz                      | Poschetsrieder Straße 16<br>Postfach 12 20<br>94202 Regen | 09921 601-0<br>09921 601-100   | 09921 601-100                  | www.landkreis-regen.de<br>Poststelle@lra.landkreis-regen.de<br>www.arberland.de | Sparkasse Regen Nr. 2030 BLZ 741 514 50<br>IBAN: DE15 7415 1450 0000 0020 30<br>BIC: BYLADEM1REG |
| Gesundheitsamt                 | Guntherstraße 12<br>94209 Regen                           | 09921 601-420<br>09921 601-403 | 09921 601-450<br>09921 601-400 |   |  |
| Veterinäramt/Verbraucherschutz | Bergstraße 10<br>94209 Regen                              |                                |                                |   |  |

Aus den vorgenannten Gründen bitte ich Sie – auch im Namen der Stadt Viechtach, unsere vorgeschlagenen Baumaßnahmen auf Machbarkeit zu überprüfen. Selbstverständlich würden sowohl der Landkreis, als auch die Stadt Viechtach mögliche Baumaßnahmen nach Kräften unterstützen.

Mit freundlichen Grüßen

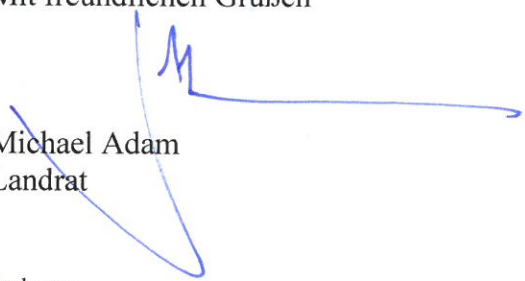

Michael Adam  
Landrat

Anlagen

*In Abdruck an:*

*Stadt Viechtach  
Herrn 1. Bürgermeister  
Franz Wittmann  
Mönchshofstr. 31  
94234 Viechtach*

*Staatsminister Helmut Brunner  
Bayerisches Staatsministerium für  
Landwirtschaft, Ernährung und Forsten  
Postfach 220012  
80535 München*

*Herrn  
Alois Rainer, MdB  
Schulstraße 1  
94353 Haibach*

*Presseverteiler Landkreis Regen, per E-Mail*



B85 antoni

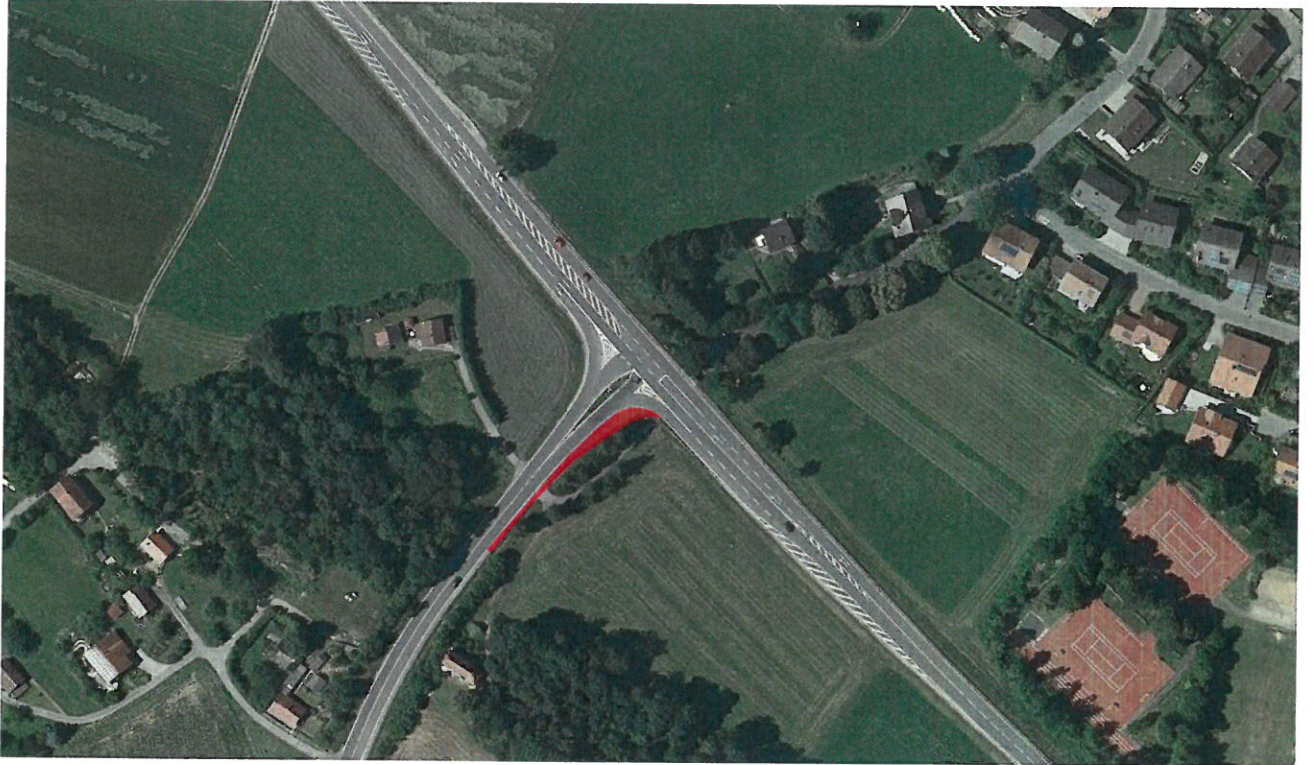

B85\_REG14

