

Beteiligungsbericht 2018

Landkreis Regen



Beteiligungsmanagement
Hans Wühr
09921/601-330
hwuehr@lra.landkreis-regen.de

14.07.2020

Inhalt

1. Rechtliche Grundlagen	3
2. Organigramm der Beteiligungen 2018	4
3. Öffentlich-rechtliche Beteiligungen	5
4. Privatrechtliche Beteiligungen	24
5. Kurzübersicht der nicht berichtspflichtigen Beteiligungen des Landkreises Regen	36

1. Rechtliche Grundlagen

Der Landkreis Regen ist an zahlreichen Organisationen unterschiedlicher Rechtsformen beteiligt. Viele Aufgaben des Landkreises werden in nicht unerheblichem Umfang von diesen Beteiligungsgesellschaften oder auch Zweckverbänden und Vereinen außerhalb der Kernverwaltung wahrgenommen.

Gem. Art. 82 Abs. 3 Landkreisordnung (LKrO) hat der Landkreis jährlich einen Bericht über seine Beteiligungen an Unternehmen in einer Rechtsform des Privatrechts zu erstellen, wenn ihm mindestens der zwanzigste Teil der Anteile (5%) eines Unternehmens gehört. Dadurch soll die Transparenz der kommunalen Unternehmenstätigkeit weiterhin gewährleistet werden.

Der Beteiligungsbericht, der dem Kreistag vorzulegen ist, soll insbesondere Angaben über

- die Erfüllung des öffentlichen Zwecks,
- die Beteiligungsverhältnisse,
- die Zusammensetzung der Organe der Gesellschaft,
- die Bezüge der einzelnen Mitglieder des geschäftsführenden Unternehmensorgans,
- die Ertragslage und
- die Kreditaufnahme enthalten.

Der Kreistag hat in der seit 01.08.2013 geltenden Beteiligungsrichtlinie den Umfang des Beteiligungsberichts auf alle privatrechtlichen Unternehmen, an denen der Landkreis Regen beteiligt ist, erweitert.

Die Berichtspflicht umfasst sowohl unmittelbare als auch mittelbare Beteiligungen und erstreckt sich auch auf Kommunalunternehmen und Zweckverbände.

Die Angaben, Zahlen und Daten stammen aus den Unterlagen, Berichten (Jahresabschlüsse, Prüf- und Lageberichte) der Unternehmen, die diese jährlich vorlegen. Die Informationen wurden entsprechend vom Beteiligungsmanagement in Zusammenarbeit mit der Kämmerei aufbereitet.

Ein Teil der Angaben stammt aus den Eintragungen im Handelsregister bzw. den Vereinbarungen im Gesellschaftsvertrag bzw. der entsprechenden Satzung.

Landratsamt Regen
Regen, 14.07.2020

Hans Wühr, Beteiligungsmanagement

2. Organigramm der Beteiligungen 2018

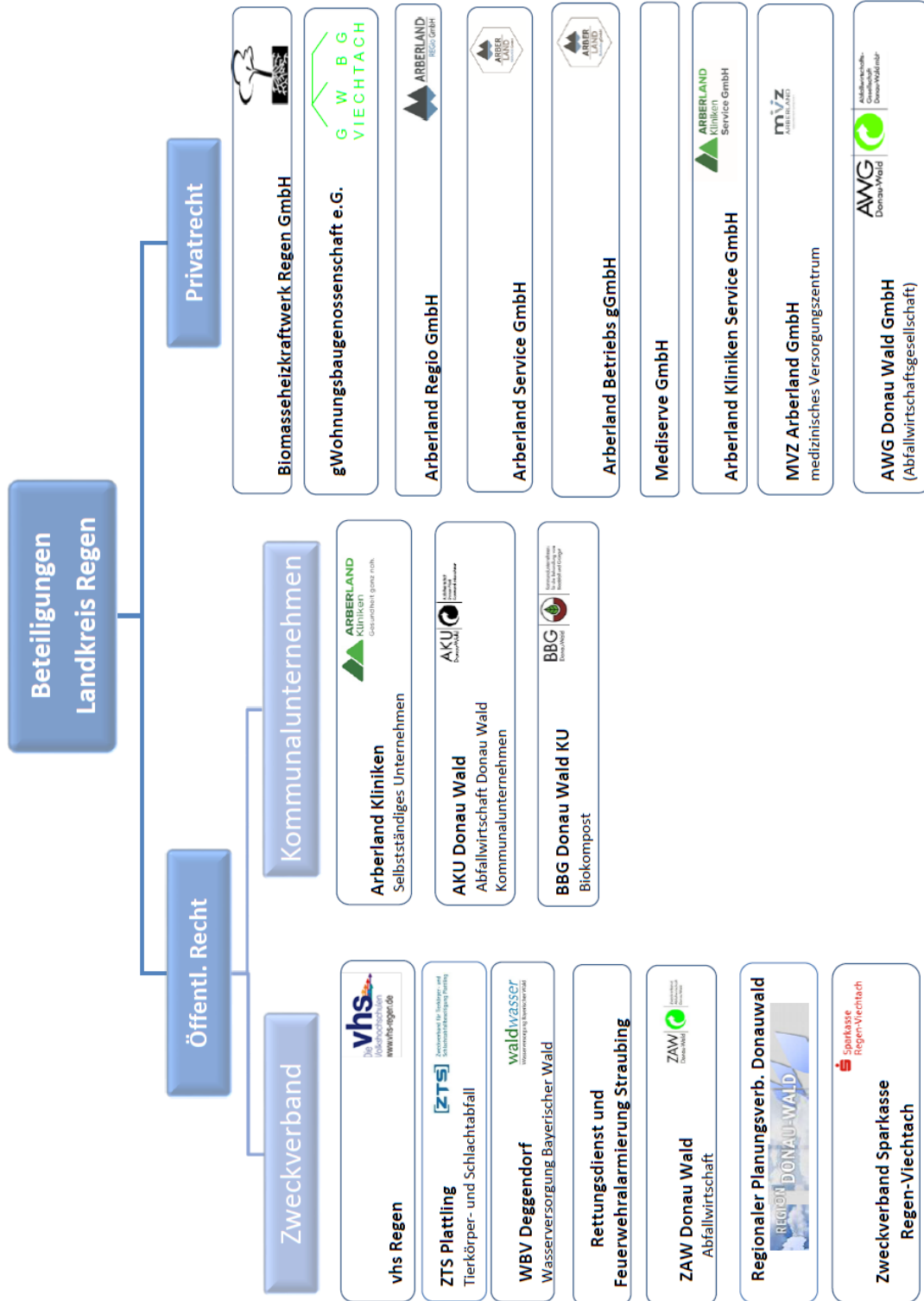

3. Öffentlich-rechtliche Beteiligungen

3.1 Zweckverbände



3.1.1 Zweckverband Volkshochschule ARBERLAND

Name Anschrift	Zweckverband Volkshochschule ARBERLAND Amtsgerichtstr. 6-8 94209 Regen 09921/9500 www.vhs-regen.de info@vhs-regen.de
Rechtsform	Zweckverband
Gründung	17.01.1991
Unternehmenszweck	<p>Der Zweckverband stellt sich die Aufgabe, Erwachsenen und Jugendlichen diejenigen Kenntnisse und Fähigkeiten zu vermitteln, die erforderlich sind, um sich unter den gegenwärtigen und für die Zukunft zu erwartenden Lebensbedingungen in allen Bereichen einer freiheitlich rechtsstaatlich geordneten Gesellschaft zurechtfinden zu können.</p> <p>Dazu bietet der Zweckverband Hilfen für die Erweiterung des Wissens, für berufliche Qualifikation, für die Orientierung und Urteilsbildung auf naturwissenschaftlichem, geisteswissenschaftlichem und kulturellem Gebiet sowie für eine sinnvolle Freizeitbeschäftigung.</p>
Verbandsmitglieder	<ul style="list-style-type: none"> • Landkreis Regen • Stadt Regen • Stadt Viechtach • Stadt Zwiesel • Markt Bodenmais • Gemeinde Arnbruck • Gemeinde Bayerisch Eisenstein • Gemeinde Bischofsmais • Gemeinde Böbrach • Gemeinde Frauenau • Gemeinde Geiersthal • Gemeinde Kirchberg i. W. • Gemeinde Kirchdorf i. W. • Gemeinde Kollnburg • Gemeinde Langdorf • Gemeinde Lindberg • Gemeinde Patersdorf • Gemeinde Rinchnach • Markt Teisnach • Gemeinde Achslach • Gemeinde Gotteszell • Markt Ruhmannsfelden • Gemeinde Zachenberg • Gemeinde Drachselsried

Verbandsversammlung Verbandsvorsitzender/ -vorsitzende	Landrätin Rita Röhl <u>Bürgermeister:</u> Willi Dietl, Patersdorf Werner Blüml, Böbrach Hermann Brandl, Arnbruck Franz Wittmann, Viechtach Anton Seidl, Geiersthal Joachim Haller, Bodenmais Gerti Menigat, Lindberg Georg Bauer, Bayerisch Eisenstein Walter Nirschl, Bischofsmais Ilse Oswald, Regen Michael Schaller, Rinchnach Josefa Schmid, Kollnburg Herbert Schreiner, Frauenau Franz Xaver Steininger, Zwiesel Alois Wenig, Kirchberg Alois Wildfeuer, Kirchdorf Otto Probst, Langdorf Daniel Graßl, Teisnach Gabriele Wittenzellner, Achslach Georg Fleischmann, Gotteszell Werner Troiber, Ruhmannsfelden Michael Dachs, Zachenberg Hans Hutter, Drachselsried	<u>Kreisräte:</u> Brigitte Baueregger Horst Blüml Dr. Stefan Ebner Johann Greil Eberhard Kreuzer Andreas Kroner Thomas Müller Helmut Plenk Hans Richter Fritz Schreder Katharina Zellner
Geschäftsleiter	Herr Herbert Unnasch	
Haushaltsplan	Verwaltungshaushalt: Vermögenshaushalt Gesamthaushalt	3.191.100,00 EUR 136.550,00 EUR 3.327.650,00 EUR
Jahresergebnis	- 291.253,04 EUR	
Verbandsumlage	Anteil des Landkreises Regen:	640.000,00 EUR
Defizitausgleich durch den Landkreis Regen:	0,- EUR	
Personal	24 Beschäftigte (einschließlich geringfügig Beschäftigte und Auszubildende) Stand: 01.01.2017	
Kreditaufnahmen	keine	

3.1.2 ZTS-Betrieb Plattling



Name Anschrift	Zweckverband für Tierkörper- und Schlachtabfallbeseitigung Plattling Wasingerweg 12 94447 Plattling 09931/9172-0 www.zts-betriebe.de info@zts-betriebe.de	
Rechtsform	Zweckverband	
Gründung	12.09.2001	
Unternehmenszweck	Vollzug des Tierische Nebenprodukte- Beseitigungsgesetzes (TierNebG), dem Gesetz zur Ausführung des Tierische Nebenprodukte-Beseitigungsgesetzes (AGTierNebG), sowie den Durchführungs- und Ausführungsvorschriften zu diesen Gesetzen.	
Stammkapital	3.500.000,- EUR	
Verbandsversammlung	<u>Verbandsmitglieder</u> <u>Landkreise:</u> Landkreis Cham Landkreis Deggendorf Landkreis Dingolfing-Landau Landkreis Freyung-Grafenau Landkreis Kelheim Landkreis Landshut Landkreis Passau Landkreis Regen Landkreis Rottal-Inn Landkreis Schwandorf Landkreis Straubing-Bogen <u>Kreisfreie Städte:</u> Stadt Landshut Stadt Passau Stadt Straubing <u>Zweckverband Scheuermühle:</u> Landkreis Neumarkt/Opf. Landkreis Regensburg Stadt Regensburg	<u>Verbandsrat</u> Stellv. Landrat Markus Müller Landrat Christian Bernreiter Kreisrat Walter Heidl Landrat Sebastian Gruber Kreisrat Thomas Obster Kreisrat Hans Keil Landrat Franz Meyer Landrätin Rita Röhl Landrat Michael Fahmüller Frau Dr. Brigitte Birzer MdB Alois Rainer Stadträtin Dr. Dagmar Kaindl Herr Alois Schmalhofer OB Markus Pannermayr Kreisrat Martin Schmid Landrätin Tanja Schweiger OB Joachim Wolbergs
Verbandsvorsitz Stellvertreter	Landrat Christian Bernreiter Landrätin Tanja Schweiger Landrat Sebastian Gruber	
Werkleiter Stellvertreter	Herr Karl-Heinz Kellermann Herr Stefan Schlecht	

Werkausschuss	Landrat Christian Bernreiter (Vorsitzender) Landrätin Tanja Schweiger Landrat Sebastian Gruber Präsident Bayer. Bauernverband Walter Heidl Geschäftsführer Schlachthof Passau GmbH Alois Schmalhofer
Wirtschaftsplan	Erfolgsplan: Erträge: 10.916.000 EUR Aufwendungen: 12.170.000 EUR Vermögensplan: Einnahmen und Ausgaben: 4.184.000 EUR
Verbandsumlage	wird 2018 nicht erhoben
Bilanzsumme	30.396.922,05 EUR
Vorjahr	31.450.046,12 EUR
Jahresergebnis	- 1.027.050,07 €; (Vorjahr:- 449.817,71 EUR)
Personal	97 Beschäftigte
Personalaufwandsquote	(<u>2018</u> : 36,60 %)
Kreditaufnahmen	Keine

3.1.3 Wasserversorgung Bayerischer Wald

Name Anschrift	Wasserversorgung Bayerischer Wald Pater-Fink-Str. 8 94469 Deggendorf 0991/2964-0 www.waldwasser.eu info@waldwasser.eu		
Rechtsform	Zweckverband		
Gründung	28.11.1963		
Unternehmenszweck	Der Zweckverband hat die Aufgabe, für das Verbandsgebiet eine Wasserbeschaffungsanlage zu errichten, zu betreiben, zu unterhalten und die Anlage im Bedarfsfall zu erweitern. Er beliefert im Rahmen der wirtschaftlichen Möglichkeiten insbesondere Gemeinden und Gemeindeverbände des Verbandsgebietes mit Trink- und Brauchwasser. Die Errichtung der Ortsnetze und die Versorgung der Endverbraucher obliegen den Gemeinden.		
Stammkapital	20.000.000 EUR		
Verbandsmitglieder	<ul style="list-style-type: none"> • <u>Landkreis Cham</u>, vertreten durch Landrat Franz Löffler und Verbandsrat Michael Dankerl • <u>Landkreis Deggendorf</u>, vertreten durch Landrat Christian Bernreiter • <u>Landkreis Dingolfing-Landau</u>, vertreten durch Landrat Heinrich Trapp und Verbandsrat Ottmar Hirschbichler • <u>Landkreis Freyung-Grafenau</u>, vertreten durch Landrat Sebastian Gruber • <u>Landkreis Passau</u>, vertreten durch Landrat Franz Meyer und Verbandsrat Günther Kohl • <u>Landkreis Regen</u>, vertreten durch Landrätin Rita Röhl • <u>Landkreis Straubing-Bogen</u>, vertreten durch Landrat Josef Laumer und Verbandsrat Alfons Wolf • <u>Große Kreisstadt Deggendorf</u>, vertreten durch OB Dr. Christian Moser 		
Verbandsvorsitz Stellvertreter	Landrat Christian Bernreiter Landrätin Rita Röhl		
Werkleiter	Ltd. Baudirektor Hermann Gruber, Dipl. Ing. (TU)		
Wirtschaftsplan	Erfolgsplan:	Erträge:	14.425.000 EUR
		Aufwendungen:	14.295.000 EUR
	Vermögensplan:	Einnahmen und Ausgaben:	13.795.000 EUR
Jahresüberschuss	+ 392.281,27 EUR		
Verbandsumlage	wird 2018 nicht erhoben		
Bilanzsumme	79.540.988,90 EUR		

Kreditaufnahmen	6.057.000,00 EUR
Wasserabgabemenge	12.507.309 m ³ (Steigerung gegenüber Vorjahr um rd. 1.068.000 m ³ = 9,3 %)
Durchschnittlicher Abgabepreis	1,21 EUR/m ³ netto

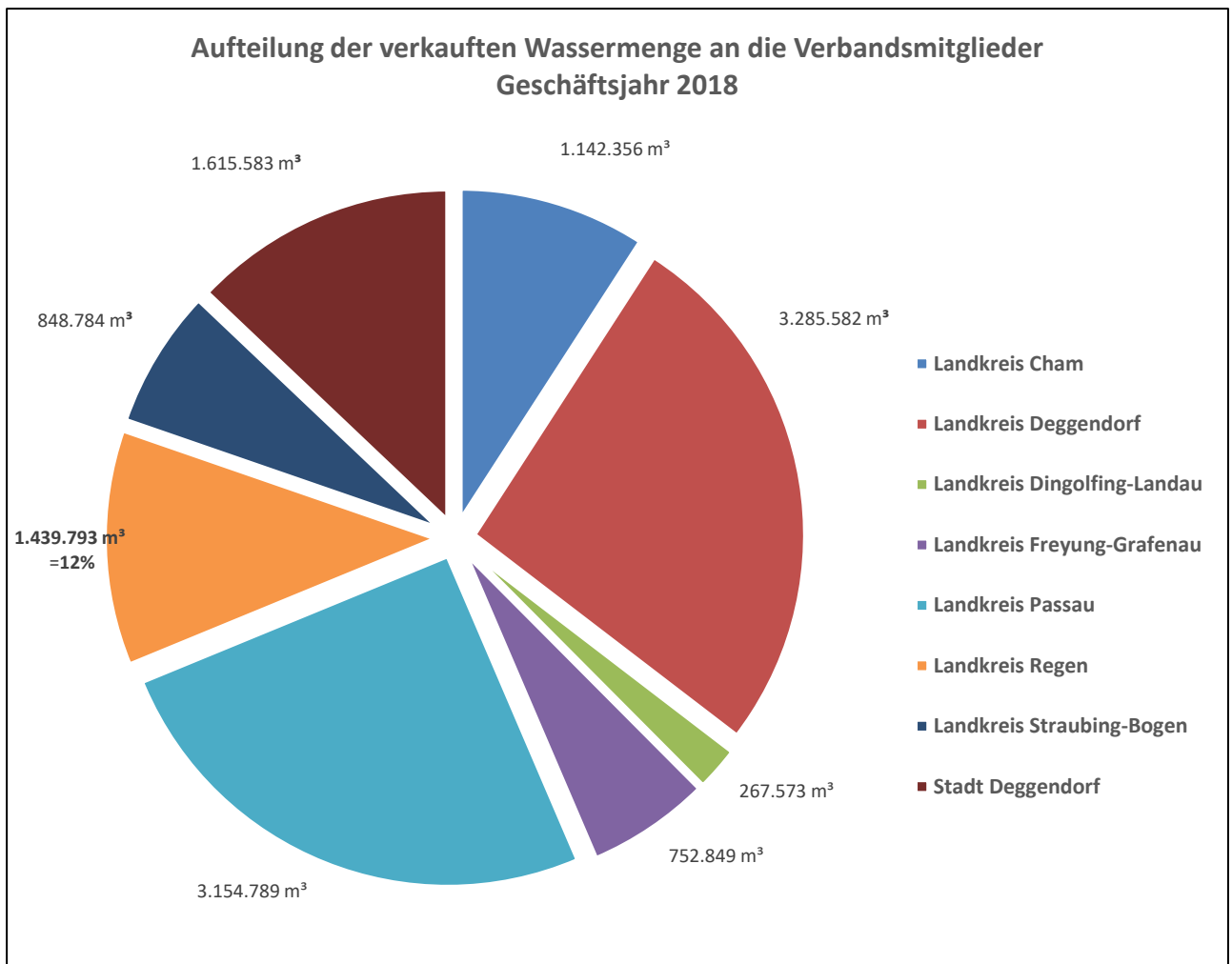

3.1.4 Zweckverband für Rettungsdienst und Feuerwehralarmierung Straubing

Name Anschrift	Zweckverband für Rettungsdienst und Feuerwehralarmierung Leutnerstr. 15 94315 Straubing 09421/973-280 www.zrf-straubing.de post@zrf-straubing.de		
Rechtsform	Zweckverband		
Gründung	1975		
Unternehmenszweck	<ol style="list-style-type: none"> 1. den Rettungsdienst entsprechend den Bestimmungen des Bayerischen Rettungsdienstgesetzes und den zu seiner Ausführung erlassenen Vorschriften wahrzunehmen 2. eine Integrierte Leitstelle zu errichten 3. ab dem Zeitpunkt der Funktionstüchtigkeit der Integrierten Leitstelle die Alarmierung der Feuerwehr zu übernehmen, zu betreiben sowie für Notrufabfrage, Alarmierung und Kommunikation notwendige fernmeldetechnische Infrastruktur im Verbandsgebiet bereitzustellen und zu unterhalten 		
Verbandsmitglieder	<ul style="list-style-type: none"> • <u>Stadt Straubing</u> Oberbürgermeister Markus Pannermayr Herr Dr. Albert Solleder Frau Gertrud Gruber • <u>Landkreis Straubing-Bogen</u> Landrat Josef Laumer Herr Andreas Aichinger Herr Hans Kienberger Herr Christian Schambeck Herr Franz-Xaver Stierstofer 	<ul style="list-style-type: none"> • <u>Landkreis Regen</u> Landrätin Rita Röhl Herr Edwin Schedlbauer Herr Hermann Keilhofer Herr Hermann Pledl Herr Hans Richter • <u>Landkreis Deggendorf</u> Landrat Christian Bernreiter Herr Eugen Gegenfurtner Herr Alois Schraufstetter Herr Leopold Schmid Herr Michael Ammersdorfer Herr Alois Oswald 	
Verbandsvorsitz Stellvertreter	Landrat Josef Laumer Oberbürgermeister Markus Pannermayr		
Geschäftsleitung	Frau ORR Stephanie Aumer Herr Helmut Steinbauer		
Haushaltsplan	Verwaltungshaushalt:	Einnahmen/Ausgaben:	815.700,00 EUR
	Vermögenshaushalt:	Einnahmen/Ausgaben:	252.600,00 EUR
Ergebnis der Jahresrechnung	Verwaltungshaushalt:	Einnahmen/Ausgaben:	742.799,31 EUR
	Vermögenshaushalt:	Einnahmen/Ausgaben:	178.804,40 EUR
Verbandsumlage	Anteil des Landkreises Regen:		135.528,00 EUR

Entwicklung der allgemeinen Rücklage

Jahr	Stand zum Jahresende
2004	51.372,40 €
2005	60.029,73 €
2006	70.015,61 €
2007	76.063,40 €
2008	80.410,41 €
2009	78.956,20 €
2010	65.193,49 €
2011	177.791,37 €
2012	230.537,12 €
2013	216.334,91 €
2014	201.230,81 €
2015	307.568,83 €
2016	432.834,55 €
2017	430.934,07 €
2018	252.129,67 €

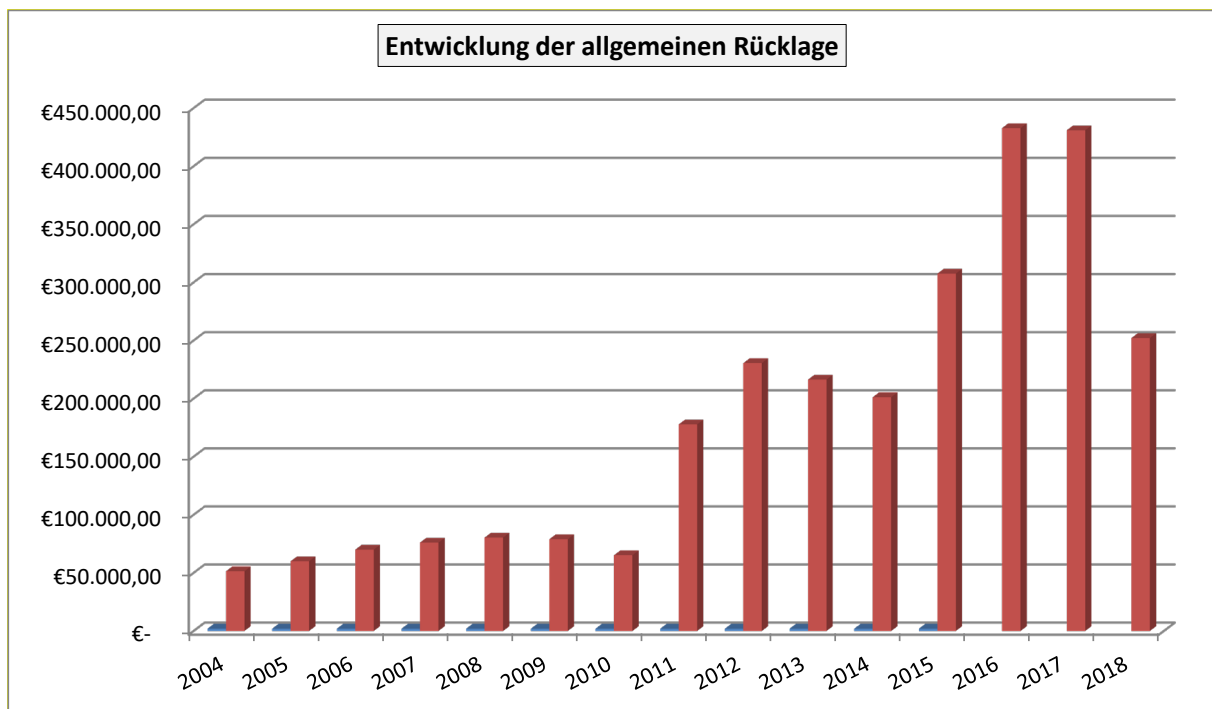

3.1.5 ZAW Donau Wald



Name Anschrift	Zweckverband Abfallwirtschaft Donau-Wald (ZAW Donau-Wald) Gerhard-Neumüller-Weg 1 94532 Außernzell 09903/9200 www.awg.de info@awg.de
Rechtsform	Zweckverband
Gründung	15.09.1975
Unternehmenszweck	Erfüllung der Aufgaben der Abfallwirtschaft nach § 15 Abs. 1 Kreislaufwirtschafts- und Abfallgesetz (KrW-/AbfG) und Art. 3 des Bayer. Abfallwirtschaftsgesetz (BayAbfG) unter Berücksichtigung der Ziele der Abfallwirtschaft nach Art. 1 des BayAbfG. Insbesondere obliegen dem Zweckverband folgende Aufgaben: <ul style="list-style-type: none"> a) Beratung der Abfallerzeuger zur Abfallvermeidung, zur Schadstoffminimierung und zur stofflichen Abfallverwertung b) Maßnahmen zur Abfallvermeidung und Schadstoffminimierung c) Organisation und Durchführung der erforderlichen Maßnahmen des Einsammelns, Beförderns, Behandelns und Lagerns d) Planung, Errichtung und Betrieb von Anlagen zur stofflichen Abfallverwertung, zur Abfallbehandlung und zur Abfallablagerung e) Vermarktung der zugeführten wiederverwertbaren Abfälle sowie der in den verbandseigenen Anlagen gewonnenen Sekundärrohstoffe.
Stammkapital	5.000.000,- EUR
Verbandsmitglieder	<ul style="list-style-type: none"> • Landkreis Deggendorf • Landkreis Freyung-Grafenau • Landkreis Passau • Landkreis Regen • Stadt Passau
Verbandsvorsitz Stellvertreter (ab 01.05.2014)	Kreisrat Ludwig Lankl, Ringelai <u>Stellv. Verbandsvorsitzender:</u> Kreisrat Hans Danner, Bad Griesbach <u>2. Stellv. Verbandsvorsitzender:</u> Kreisrat Willi Köckeis, Langdorf

<p>Verbandsversammlung</p>	<p><u>Landkreis Passau:</u></p> <ul style="list-style-type: none"> - Landrat Franz Meyer, Vilshofen - Kreisrat Hans Danner, Bad Griesbach - Kreisrat Hans Koller, Salzweg - Kreisrat Josef Stemplinger, Hauzenberg - Kreisrat Alois Kapfhammer, Hofkirchen - Kreisrat Max Draxinger, Hutthurm - Kreisrat Georg Kinateder, Hauzenberg - Kreisrätin Susanne Mayerhofer, Tiefenbach - Bürgermeister Alois Brundobler, Bad Füssing <p><u>Stadt Passau:</u></p> <ul style="list-style-type: none"> - Oberbürgermeister Jürgen Dupper, Passau - Stadtrat Josef Reischl, Passau - Stadtrat Markus Sturm, Passau <p><u>Landkreis Deggendorf:</u></p> <ul style="list-style-type: none"> - Landrat Christian Bernreiter, Hengersberg - Kreisrat Josef Färber, Außernzell - Kreisrat Peter Erl, Osterhofen - Kreisrat Thomas Etschmann, Osterhofen - Bürgermeister Michael Klampfl, Außernzell - Kreisrat Michael Ammerstorfer, Osterhofen <p><u>Landkreis Freyung-Grafenau:</u></p> <ul style="list-style-type: none"> - Landrat Sebastian Gruber, Freyung - Kreisrat Ludwig Lankl, Ringelai - Bürgermeister Leopold Ritzinger, Zenting - Kreisrat Helmut Behringer, Hohenau <p><u>Landkreis Regen:</u></p> <ul style="list-style-type: none"> - Landrätin Rita Röhl , Teisnach - Kreisrat Willi Köckeis, Langdorf - Bürgermeister Michael Schaller, Rinchnach - Kreisrat Werner Rankl, Regen
<p>Werkleiter Stellvertreter</p>	<p>Herr Karl-Heinz Kellermann Herr Hans-Jürgen Tauber</p>
<p>Werkausschuss</p>	<p><u>Vorsitzender:</u> Kreisrat Ludwig Lankl, Ringelai</p> <p><u>Landkreis Deggendorf:</u> Landrat Christian Bernreiter, Hengersberg</p> <p><u>Landkreis Freyung-Grafenau:</u> Landrat Sebastian Gruber, Freyung</p> <p><u>Landkreis Regen:</u> Landrätin Rita Röhl, Teisnach</p> <p><u>Landkreis Passau:</u> Landrat Franz Meyer, Vilshofen</p> <p><u>Stadt Passau:</u> Oberbürgermeister Jürgen Dupper, Passau</p>

Wirtschaftsplan	Erfolgsplan: Erträge: 43.643.000 EUR Aufwendungen: 43.581.000 EUR Vermögensplan: Einnahmen und Ausgaben: 11.386.000 EUR
Jahresergebnis	- 2.889.636,40 EUR
Verbandsumlage	Wird nicht erhoben
Bilanzsumme	97.808.455,64 EUR
Personal	durchschnittlich 402 Mitarbeiter
Kreditaufnahmen	Keine

3.1.6 Regionaler Planungsverband Donau Wald



Name Anschrift	Regionaler Planungsverband Donau-Wald Leutnerstr. 15 94315 Straubing 09421/973-182 www.region-donau-wald.de planungsverband@region-donau-wald.de
Rechtsform	Zweckverband
Gründung	1973
Unternehmenszweck	Der Verband hat insbesondere die Aufgabe, <ul style="list-style-type: none"> • den Regionalplan sowie bei Bedarf dessen Fortschreibung ausarbeiten und zu beschließen und dabei die Interessen der Verbandsmitglieder im Rahmen der Landesplanung abstimmen; • an der Ausarbeitung von Zielen und Grundsätzen der Raumordnung und Landesplanung durch Staatsbehörden mitwirken; • Stellungnahmen im Rahmen von Verfahren, an denen der Regionale Planungsverband beteiligt ist, abgeben; • nach Art. 29 BayLplG zur Entwicklung, Ordnung und Sicherung des Raums mit den maßgeblichen öffentlichen Stellen und Personen des Privatrechts zusammenzuarbeiten oder auf die Zusammenarbeit dieser Stellen und Personen hinzuwirken.
Verbandsmitglieder	<ul style="list-style-type: none"> • Stadt Straubing • Landkreis Straubing-Bogen • Landkreis Regen • Landkreis Deggendorf • Landkreis Freyung-Grafenau • Stadt Passau • Landkreis Passau
Verbandsvorsitz 1. Stellvertreter 2. Stellvertreter (ab 01.05.2014)	Landrat Josef Laumer Bürgermeister Josef Lamperstorfer OB Dr. Christian Moser
Planungsausschuss	<p><u>Gruppe der kreisfreien Städte:</u></p> <p><u>Stadt Passau:</u> Herr Hans-Jürgen Bauer, Stadtrat Herr Armin Dickl, Stadtrat</p> <p><u>Stadt Straubing:</u> Herr Markus Pannermayr, Oberbürgermeister</p> <p><u>Gruppe der Landkreise:</u></p> <p><u>Landkreis Deggendorf:</u> Herr Christian Bernreiter, Landrat Herr Dr. Christian Moser, Oberbürgermeister</p>

	<p><u>Landkreis Freyung-Grafenau:</u> Herr Sebastian Gruber, Landrat Herr Simon Stockinger, Kreisrat</p> <p><u>Landkreis Passau:</u> Frau Marieluise Erhard, Kreisrätin Herr Josef Lamperstorfer, 1. Bürgermeister Wegscheid Herr Horst Wiplinger, Kreisrat</p> <p><u>Landkreis Regen:</u> Frau Rita Röhl, Landrätin Herr Walter Nirschl, 1. Bürgermeister Bischofsmais</p> <p><u>Landkreis Straubing-Bogen:</u> Herr Franz Schedlbauer, 1. Bürgermeister Bogen Herr Wolfgang Zirngibl, 1. Bürgermeister Ascha</p> <p><u>Gruppe der kreisangehörigen Städte und Gemeinden:</u></p> <p><u>Landkreis Deggendorf:</u> Herr Stefan Achatz, 1. Bürgermeister Bernried Herr Erich Schmid, 1. Bürgermeister Plattling</p> <p><u>Landkreis Freyung-Grafenau:</u> Herr Josef Kern, 1. Bürgermeister Innernzell Herr Eduard Schmid, 1. Bürgermeister Hohenau</p> <p><u>Landkreis Passau:</u> Herr Franz Langer, 1. Bürgermeister Windorf Herr Norbert Marold, 1. Bürgermeister Büchlberg Herr Josef Schifferer, 1. Bürgermeister Neuhaus am Inn Herr Josef Würzinger, 1. Bürgermeister Obernzell</p> <p><u>Landkreis Straubing-Bogen:</u> Herr Anton Drexler, 1. Bürgermeister Wiesenfelden Herr Heinrich Stenzel, 1. Bürgermeister Mitterfels</p>
Geschäftsführung	Frau Petra Harant
Haushaltsplan	Verwaltungshaushalt Einnahmen/Ausgaben: 65.4000,00 EUR Vermögenshaushalt Einnahmen/Ausgaben: 4.000,00 EUR
Verbandsumlage	Wird nicht erhoben
Ergebnis der Haushaltsrechnung	0,- EUR
Kreditaufnahmen	keine

3.1.7 Zweckverband Sparkasse Regen-Viechtach

Name Anschrift	Zweckverband Sparkasse Regen-Viechtach Ludwigsbrücke 2 94209 Regen 09921/602-0 <u>www.sparkasse-regen-viechtach.de</u> <u>Regen@sparkasse-regen-viechtach.de</u>
Rechtsform	Zweckverband
Gründung	01.06.1972
Unternehmenszweck	Aufgabe des Zweckverbands ist nach Maßgabe des Sparkassengesetzes die Trägerschaft für die Sparkasse Regen-Viechtach
Verbandsmitglieder	<ul style="list-style-type: none"> • Landkreis Regen • Stadt Regen • Stadt Zwiesel • Stadt Viechtach
Verbandsvorsitz	Landrätin Rita Röhl
Stellvertreter	Altbürgermeister der Stadt Regen Herr Fritz Walter
Verbandsversammlung	<u>Für den Landkreis Regen:</u> Landrätin Rita Röhl Kreisrat Hans Plötz Kreisrat Walter Fritz Kreisrat Eberhard Kreuzer Kreisrat Egon Probst Kreisrat Heinrich Schmidt Kreisrätin Sigrid Weiß Kreisrat Johann Hutter <u>Für die Stadt Regen:</u> Bürgermeisterin Ilse Oswald <u>Für die Stadt Zwiesel:</u> Bürgermeister Franz Xaver Steininger <u>Für die Stadt Viechtach:</u> Bürgermeister Franz Wittmann
Verwaltungsrat Vorsitzender	Rita Röhl, Landrätin des Landkreises Regen
Stellv. Vorsitzender Mitglieder	Walter Fritz, Altbürgermeister der Stadt Regen Johann Hutter, Bürgermeister der Gemeinde Drachselsried Eberhard Kreuzer, Maschinenbautechniker i.R. Ludwig Plöchl, Geschäftsführer der Fa. Getränke Plöchl GmbH & Co.KG Albert Schub, Geschäftsführer der Fa. Fidel Schub GmbH & Co.KG Heinrich Schmidt, Forstrat a. D.

Vorstand Mitglieder	Wagner Josef Toni Domani
Bilanzsumme	1.573.179.462,39 EUR
Jahresergebnis	8.133.932,28 EUR
Beschäftigte	260

3.2 Kommunalunternehmen



3.2.1 Arberland Kliniken

(früher: SKU Krankenhäuser Viechtach - Zwiesel)

Name Anschrift	<p>Arberland Klinik Zwiesel Arberlandstr. 1 94227 Zwiesel 09922/990 www.arberlandkliniken.de info-z@arberlandkliniken.de</p> <p>Arberland Klinik Viechtach Karl-Gareis-Str. 31 94234 Viechtach 09942/200 www.arberlandkliniken.de info-v@arberlandkliniken.de</p>
Rechtsform	Selbständiges Kommunalunternehmen
Gründung	01.01.2001
Unternehmenszweck	Betrieb der Krankenhäuser Viechtach und Zwiesel sowie der Nebeneinrichtungen und Nebenbetriebe. Aufgabe des Kommunalunternehmens ist die Versorgung der Bevölkerung mit Krankenhausleistungen im Rahmen der Aufgabenstellung nach dem Krankenhausplan des Freistaates Bayern.
Stammkapital	1.000.000,- EUR
Verwaltungsrat	<p><u>Vorsitzender:</u> Landrätin Rita Röhl</p> <p><u>Weitere Mitglieder:</u> Kreisrat Fritz Walter Kreisrätin Brigitte Baueregger Kreisrat Josef Pledl Kreisrat Walter Schlicht Kreisrat Erich Muhr Kreisrat Otto Probst Kreisrätin Sigrid Weiß Kreisrat Werner Rankl Kreisrat Edwin Schedlbauer Kreisrat Robert Zettner</p>
Vorstand	Herr Christian Schmitz

Wirtschaftsplan	Erfolgsplan: Vermögensplan:	Erträge: Aufwendungen: Einnahmen und Ausgaben:	56.805.500 EUR 57.753.800 EUR 6.392.600 EUR
Jahresergebnis	- 275.843,15 EUR		
Bilanzsumme	54.804.639,05 EUR		
Defizitausgleich durch den Landkreis Regen	0 EUR		
Personal	646 Personen		
Kreditaufnahmen	500.000,00 EUR		

3.2.2 AKU Donau Wald



Name Anschrift	AKU Donau-Wald Gerhard-Neumüller-Weg 1 94532 Außernzell 09903/9200 www.awg.de info@awg.de
Rechtsform	Kommunalunternehmen
Gründung	01.09.2007
Unternehmenszweck	Die Einsammlung und Beförderung von Abfällen im Landkreis Regen, soweit diese Aufgaben dem ZAW Donau-Wald nach dem Kreislaufwirtschafts- und Abfallgesetz und dem Bayerischen Abfallwirtschaftsgesetz zukommen.
Stammkapital	50.000,- EUR
Verwaltungsrat	<u>Vorsitzender:</u> Kreisrat Ludwig Lankl Vertretung: Kreisrat Peter Erl <ul style="list-style-type: none"> • Landrätin Rita Röhl Vertretung: Kreisrat Willi Köckeis • Landrat Christian Bernreiter Vertretung: Kreisrat Josef Färber • Landrat Sebastian Gruber Vertretung: Kreisrat Helmut Behringer • Landrat Franz Meyer Vertretung: Kreisrat Hans Danner • Oberbürgermeister Jürgen Dupper Vertretung: Stadtrat Markus Sturm
Vorstand Stellvertreter	Herr Karl-Heinz Kellermann Frau Renate Schiermeier
Wirtschaftsplan	Jahresgewinn: 41.000,00 EUR
Bilanzsumme	859.033,90 EUR
Jahresergebnis	+ 1.714,12 EUR
Personal	durchschnittlich 97 Mitarbeiter
Kreditaufnahmen	Keine

3.2.3 *BBG Donau Wald KU*

 BGG
Donau-Wald

 Kommunalunternehmen
für die Behandlung von
Bioabfall und Grüngut

Name Anschrift	BBG Biokompost-Betriebsgesellschaft Donau-Wald KU (BBG Donau-Wald KU) Gerhard-Neumüller-Weg 1 94532 Außernzell 09903/920-170 www.bbg-bayern.de info@bbg-bayern.de
Rechtsform	Kommunalunternehmen
Gründung	14.12.1995
Unternehmenszweck	Die Beförderung, das Lagern und die Behandlung von Bioabfällen und Grüngut sowie die Veredelung und Vermarktung von Kompost, soweit diese Aufgaben dem ZAW Donau-Wald nach dem Kreislaufwirtschafts- und Abfallgesetz und dem Bayerischen Abfallwirtschaftsgesetz zukommen.
Stammkapital	500.000,- EUR
Verwaltungsrat	<p><u>Vorsitzender:</u> Kreisrat Ludwig Lankl <u>Vertretung:</u> Kreisrat Peter Erl</p> <ul style="list-style-type: none"> • Landrätin Rita Röhl Vertretung: Kreisrat Willi Köckeis • Landrat Christian Bernreiter Vertretung: Kreisrat Josef Färber • Landrat Sebastian Gruber Vertretung: Kreisrat Helmut Behringer • Landrat Franz Meyer Vertretung: Kreisrat Hans Danner • Oberbürgermeister Jürgen Dupper Vertretung: Stadtrat Markus Sturm
Vorstand Stellvertreter	Herr Karl-Heinz Kellermann Herr Hans-Jürgen Tauber
Werkleitung	Herr Christian Pietruska bis 06/2018 Herr Christian Eder ab 07/2018
Bilanzsumme	4.031.920,05 EUR
Jahresergebnis	+ 94.627,04 EUR
Personal	durchschnittlich 53 Mitarbeiter
Kreditaufnahmen	Keine

4. Privatrechtliche Beteiligungen



4.1 unmittelbare Beteiligungen

4.1.1 Biomasseheizkraftwerk Regen GmbH

Name Anschrift	Biomasseheizwerk Regen GmbH Max Pletl Unternaglbach 26 94259 Kirchberg 09927/1242 Mobil: 0160/95943200 Mail: maxpletl@t-online.de
Rechtsform	GmbH
Gründung	26.10.1998
Unternehmenszweck	Bau und Betrieb eines Biomasseheizwerks mit nachgeschaltetem Nahwärmenetz sowie die Förderung des Anbaus, der Gewinnung und Verwertung nachwachsender Rohstoffe.
Stammkapital	208.000,- EUR
Gesellschafter lt. Gesellschaftsvertrag 26. Oktober 1998	<ul style="list-style-type: none"> - Artmann Alois - Berndl Hans und Theolinde - Brem Josef und Mathilde - Denk Johann jun. - Ertl Josef und Frieda - Grassl Josef - Hacker Johann und Maria - Hofmeister Johann und Maria - Kirchberger Franz - Kölbl Alois und Anna - Kölbl Manfred - Koller Alois - Kopp Max - Kraus Hans - Kraus Marianne und Alois - Landkreis Regen - Maschinenring Ob. Bayer. Wald - Mühlbauer Georg - Oischinger Johann und Elisabeth - Oswald Andreas und Elisabeth - Pledl Anton - Pletl Max und Brigitte - Pöhn Christoph - Probst Alois - Ruderer Alois und Anna - Ruderer Alois jun. - Ruderer Johann - Ruderer Bernhard

	<ul style="list-style-type: none"> - Stadler Johann und Maria - Steinbauer Johann - Stern Peter - Stettmer Anton - Süß Adolf - Taubeneder Sigmund - Troiber Ludwig - von Wedelstaedt Georg - WBV Regen - WBV Viechtach - Weiß Konrad - Wieser Josef
Beirat	WBV Regen: Herr Anton Pledl WBV Viechtach: Herr Josef Kopp Landkreis Regen: Frau Lieselotte Bielmeier
Geschäftsführung	Herr Max Pletl
Bilanzsumme	832.093,15 EUR
Jahresergebnis	+ 23.344,66 EUR
Personal	2 Personen
Kreditaufnahmen	Keine

4.1.2 Gemeinnützige Wohnungsbaugenossenschaft Viechtach e.G.

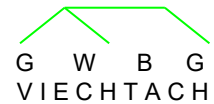

Name Anschrift	Gemeinnützige Wohnungsbaugenossenschaft Viechtach e. G. Mönchshofstr. 55 94234 Viechtach 09942/801-325 Info@gwbg.de www.gwbg.de Annette.Kreter@gwbg.de
Rechtsform	Genossenschaft
Gründung	24.06.1949
Unternehmenszweck	Förderung der Mitglieder vorrangig durch eine gute, sichere und sozial verantwortbare Wohnungsversorgung
Landkreisbeteiligung	54 Anteile im Wert von jeweils 153,39 EUR (=9,82 %)
Aufsichtsrat	Hr. Josef Brunner (Vors.), seit 19.12.2018 Hr. Franz Wittmann Herr Heinrich Probst (stv. Vorsitzender) Herr Josef Pledl Hr. Edwin Schedlbauer, seit 19.12.2018 Hr. Werner Troiber Frau Landrätin Rita Röhrl
Vorstand	Herr Alois Pinzl Herr Markus Huber Herr Franz Hermann
Bilanzsumme	1.530.798,52 EUR
Jahresergebnis	+ 47.779,13 EUR
Kreditaufnahme	Keine
Anzahl der Häuser bzw. Wohnanlagen	15 Mietshäuser mit 75 Wohnungen



4.1.3 ARBERLAND Service GmbH

Name Anschrift	ARBERLAND Service GmbH Amtsgerichtstr. 6-8 94209 Regen 09921/9605-3333 www.arberland-service.de info@arberland-service.de
Rechtsform	GmbH
Gründung	18.11.1998
Unternehmenszweck	<ul style="list-style-type: none"> • Betrieb eines Seminarhotels als Heimvolkshochschule und eines Restaurants, wobei beide hauptsächlich zur Unterbringung und Verköstigung der Seminarteilnehmer zur Verfügung stehen sollen, • Betrieb eines Schülerwohnheims/Internats für Unterkünfte und Verpflegung von Berufsschülern, • Betrieb eines Tagungshauses für die Unterkunft, Verpflegung und Organisation von Firmenschulungen sowie Unterbringung von Studien- und Geschäftsreisenden, • Serviceleistungen für den Landkreis in den Bereichen Schulverpflegung, Mensabetrieb und Organisation von Schulfestlichkeiten für landkreiseigene Schulen sowie Schulen in Gemeinden, die Mitglied im Kommunalen Zweckverband Volkshochschule Landkreis Regen sind, • Beteiligung an überörtlich tätigen öffentlichen Einrichtungen im Sinne der Landkreisordnung, soweit diese für das wirtschaftliche Wohl und die touristische Entwicklung des Landkreises dienlich ist.
Stammkapital	64.000,00 EUR
Gesellschafter	<ul style="list-style-type: none"> • vhs Regen 12.800 EUR (20 %) • Landkreis Regen, vertreten durch Landrätin Rita Röhl, 51.200 EUR (80 %)
Gesellschafterversammlung	vhs Regen Landkreis Regen
Aufsichtsrat	Landrätin Rita Röhl Kreisrat Eberhard Kreuzer Bürgermeister Hermann Brandl Bürgermeister Alois Wenig Kreisrat Horst Blüml Kreisrat Harald Haase Kreisrat Georg Bruckner Kreisrat Werner Blüml Kreisrätin Sigrid Weiß

Geschäftsführung	Herr Herbert Unnasch, Zwiesel Frau Susanne Wagner, Bodenmais
Bilanzsumme	928.464,9 EUR
Jahresergebnis	- 87.443,17 EUR
Personal	durchschnittlich 61 Arbeitnehmer (einschl. geringfügig entlohnte Arbeitnehmer)
Kreditaufnahmen	keine



4.1.4 ARBERLAND REGio GmbH

Name	ARBERLAND REGio GmbH	
Anschrift	Amtsgerichtstr. 6-8 94209 Regen 09921/9605-2222 www.arberland-regio.de info@arberland-regio.de	
Rechtsform	GmbH	
Gründung	23.10.2013	
Unternehmenszweck	<ul style="list-style-type: none"> • Existenzgründerberatung • Fördermittelberatung für Betriebe • Organisation von Berufswahltagen • Unterstützung der Unternehmen beim Marktauftritt • Gewerbeflächenmanagement im Landkreis Regen • Standortmarketing für den Landkreis Regen • Energie- und Mobilitätsmanagement im Wirkungskreis • Etablierung und Pflege regionaler Netzwerke • Fachkräfteakquise für den Landkreis Regen • Internetredaktion für touristische Homepages • Touristische Produktentwicklung • Wegemanagement (Wander-, Radwege) • Tourist-Info Landkreis Regen • Touristisches Marketing für den Landkreis Regen • Umsetzung von Förderprogrammen von EU, Land und Bund im Bereich des vorbezeichneten Unternehmensgegenstandes. 	
Stammkapital	50.000,- EUR	
Gesellschafter ab 14.07.2015	Landkreis Regen 27.000,- EUR 54 % Stadt Regen Gemeinde Arnbruck Gemeinde Bayer. Eisenstein Gemeinde Bischofsmais Markt Bodenmais Gemeinde Böbrach Gemeinde Frauenau Gemeinde Geiersthal Gemeinde Gotteszell Gemeinde Kirchberg i.W. Gemeinde Kirchdorf i.W. Gemeinde Langdof Gemeinden jeweils 500,00 EUR = 21,00 %	Wirtschaftsforum Regen e.V. 12.500,- EUR 25 % Gemeinde Lindberg Gemeinde Patersdorf Gemeinde Prackenbach Gemeinde Rinchnach Markt Ruhmannsfelden Markt Teisnach Stadt Viechtach Gemeinde Zachenberg Stadt Zwiesel Gemeinden: jeweils 500,00 EUR = 21,0 %

Beirat	<p><u>Vorsitzender:</u> Landrätin Rita Röhrl</p> <p><u>Mitglieder des Kreistages:</u> Herr Anton Alt Herr Georg Bauer Frau Brigitte Baueregger Herr Walter Fritz Herr Hubert Gernot Herr Joachim Haller Frau Birgit Nistler Herr Franz Hollmayr Herr Walter Nirschl Frau Ilse Oswald Herr Franz Wittmann Herr Herbert Schreiner Herr Hermann Brandl Herr Werner Troiber Frau Sigrid Weiß Herr Günther Bernreiter Herr Karl-Heinz Dürmeier Herr Robert Zettner</p>
Geschäftsführung Weitere Geschäftsführer	<p>Herr Herbert Unnasch</p> <p>Herr Markus König Frau Susanne Wagner</p>
Bilanzsumme	526.298,19 EUR
Jahresergebnis	13.810,61 EUR
Personal	29 Mitarbeiter
Kreditaufnahmen	keine

4.2 mittelbare Beteiligungen

4.2.1 MediServe GmbH

mittelbar beteiligt über die Arberland Kliniken

Name Anschrift	Mediserve GmbH Karl-Gareis-Str. 31 94234 Viechtach 09942/200
Rechtsform	GmbH
Gründung	16.06.2003
Unternehmenszweck	Erbringung von Service-, Reinigungs- und Catering-Leistungen an die Kreiskrankenhäuser Zwiesel-Viechtach, Anstalt des öffentlichen Rechts und/oder von diesen betriebene Krankenhäuser und Sozialeinrichtungen an denen die Kreiskrankenhäuser Zwiesel-Viechtach, Anstalt des öffentlichen Rechts Mehrheitsgesellschafter ist, sowie alle damit im Zusammenhang stehenden Dienstleistungen, soweit diese nicht einer gesonderten öffentlich-rechtlichen Gestattung bedürfen.
Stammkapital	25.000,- EUR
Gesellschafter	Der Landkreis Regen ist über die Arberland Kliniken mittelbar an der MediServe GmbH beteiligt. <ul style="list-style-type: none"> • Arberland Kliniken 12.750,- EUR (51 %) • Fa. Götz-Beteiligungs-GmbH, Sinzing 12.250,- EUR (49 %)
Gesellschafterversammlung	Arberland Kliniken Fa. Götz-Beteiligungs-GmbH, Sinzing
Geschäftsführung	Herr Armin Weinberger Herr Christian Schmitz
Bilanzsumme	135.418,49 EUR
Jahresergebnis	+ 21.491,22 EUR
Personal	32 Mitarbeiter
Kreditaufnahmen	Keine

4.2.2 Arberland Kliniken Service GmbH
mittelbar beteiligt über die Arberland Kliniken



Name Anschrift	Arberland Kliniken Service GmbH Arberlandstr. 1 94227 Zwiesel 09922/99-0	
Rechtsform	GmbH	
Gründung	22.09.2003	
Unternehmenszweck	Erbringung von Service-Leistungen und die Stellung von Personal an die Kreiskrankenhäuser Zwiesel-Viechtach, Anstalt des öffentlichen Rechts und/oder von diesen betriebene Krankenhäuser und Sozialeinrichtungen, an denen die Kreiskrankenhäuser Zwiesel-Viechtach, Anstalt des öffentlichen Rechts Gesellschafter ist, sowie alle damit im Zusammenhang stehenden Dienstleistungen, soweit diese nicht einer gesonderten öffentlich-rechtlichen Gestattung bedürfen.	
Stammkapital	25.000,00 EUR	
Gesellschafter	Der Landkreis Regen ist über die Arberland Kliniken mittelbar an der Arberland Kliniken Service GmbH beteiligt. Arberland Kliniken 25.000,- EUR (100 %)	
Aufsichtsrat	<u>Vorsitzender:</u> Landrätin Rita Röhl	<u>Weitere Mitglieder:</u> Herr Robert Zettner Herr Otto Probst Herr Walter Fritz Herr Edwin Schedlbauer Herr Erich Muhr Herr Josef Pledl Herr Werner Rankl Herr Walter Schlicht Frau Brigitte Baueregger Frau Sigrid Weiß
Geschäftsführung	Herr Christian Schmitz Frau Tanja Meindl	
Bilanzsumme	812.501,08 EUR	
Jahresergebnis	+25.888,48 EUR	
Personal	106 Mitarbeiter	

4.2.3 MVZ Arberland GmbH
 (früher: MVZ Bayerischer Wald GmbH)
 mittelbar beteiligt über die Arberland Kliniken

Name Anschrift	MVZ Arberland GmbH Karl-Gareis-Str. 31 94234 Viechtach 09942/200
Rechtsform	GmbH
Gründung	16.08.2013
Unternehmenszweck	Förderung des öffentlichen Gesundheitswesens im Landkreis Regen
Stammkapital	25.000,00 EUR
Gesellschafter	Der Landkreis Regen ist über die Arberland Kliniken mittelbar an der MVZ Bayerischer Wald GmbH beteiligt. <ul style="list-style-type: none"> • Arberland Kliniken 25.000,- EUR (100 %)
Aufsichtsrat	<u>Vorsitzender:</u> Landrätin Rita Röhl <u>Weitere Mitglieder:</u> Kreisrat Robert Zettner Kreisrat Otto Probst Kreisrat Walter Fritz Kreisrat Edwin Schedlbauer Kreisrat Erich Muhr Kreisrat Josef Pledl Kreisrat Werner Rankl Kreisrat Walter Schlicht Kreisrätin Brigitte Baueregger Kreisrätin Sigrid Weiß
Geschäftsführung	Herr Christian Schmitz Herr Andreas Probst, Geschäftsführer seit 01.06.2018
Bilanzsumme	1.594.087,01 EUR
Jahresergebnis	- 263.555,18 EUR
Personal	31 Mitarbeiter
Kreditaufnahmen	Keine

4.2.4 AWG Donau Wald GmbH
mittelbar beteiligt über den ZAW Donau-Wald



Name Anschrift	AWG Abfallwirtschafts-Gesellschaft Donau-Wald mbH (AWG Donau-Wald mbH) Gerhard-Neumüller-Weg 1 94532 Außernzell 09903/9200 www.awg.de info@awg.de
Rechtsform	GmbH
Gründung	02.12.1994
Unternehmenszweck	Erfüllung der dem Zweckverband Abfallwirtschaft Donau-Wald (ZAW Donau-Wald) obliegenden hoheitlichen Entsorgungsaufgaben sowie die Erfüllung anderer entsorgungswirtschaftlicher Aufgaben, soweit sie auch vom ZAW Donau-Wald selbst wahrgenommen werden dürfen.
Stammkapital	15.345.000,- EUR
Gesellschafter	Der Landkreis Regen ist über den ZAW Donau-Wald mittelbar an der AWG Donau Wald GmbH beteiligt. <ul style="list-style-type: none"> • ZAW Donau-Wald, Außernzell 15.345.000,- EUR (=100 %)
Gesellschafterversammlung	ZAW Donau-Wald, vertreten durch Herrn Ludwig Lankl, Ringelai (Verbandsvorsitzender)
Aufsichtsrat	<u>Vorsitzender:</u> Kreisrat Ludwig Lankl, Ringelai <u>Stellvertreter:</u> Kreisrat Peter Erl Landrat Christian Bernreiter, Hengersberg Vertretung: Kreisrat Josef Färber Landrat Sebastian Gruber, Freyung Vertretung: Kreisrat Helmut Behringer Landrätin Rita Röhrl, Teisnach Vertretung: Willi Köckeis Landrat Franz Meyer, Vilshofen Vertretung: Kreisrat Hans Danner Oberbürgermeister Jürgen Dupper, Passau Vertretung: Stadtrat Markus Sturm
Geschäftsführung	Herr Karl-Heinz Kellermann
Bilanzsumme	62.046.000,00 EUR
Jahresergebnis	+32.000,00 EUR
Personal	kein eigenes Personal
Kreditaufnahmen	Keine



4.2.5 Arberland Betriebs gGmbH
mittelbar beteiligt über die Arberland Service GmbH

Name Anschrift	Arberland Betriebs gGmbH Amtsgerichtsstr. 6-8 94209 Regen Tel. 09921/96053535 FAX: 9605101 info@arberland-betriebs-ggmbh.de www.arberland-betriebs-ggmbh.de
Rechtsform	gGmbH
Gründung	06. August 2014
Unternehmenszweck	Zweck der Gesellschaft ist die Förderung der Spitzen-, Breiten-, Jugend-Kreis- und Schulsports im Landkreis Regen um unter anderem die Sportmöglichkeiten für Schulen im Sachaufwand des Landkreises und der Gemeinden zu erweitern.
Stammkapital	25.000,00 EUR
Beteiligung des Landkreises	Der Landkreis Regen ist über die Arberland Service GmbH mittelbar an der Arberland Betriebs gGmbH mit 5.000,00 € (= 20,0 %) des Stammkapitals beteiligt.
Weitere Gesellschafter	Stadt Regen, 5.000,-- € (20 %) Arberland Service GmbH, 5.000,-- € (20 %) Förderverein Skilandesleistungszentrum Arber e.V. 5.000,-- € (20 %) Skiverband Bayerwald e.V. 5.000,-- € (20 %) Förderverein Eissport Regen e.V. 5.000,-- € (20 %)
Geschäftsführung	Herr Herbert Unnasch
Bilanzsumme	519.658,77 EUR
Jahresergebnis	+ 11.291,73 EUR
Personal	kein eigenes Personal
Kreditaufnahmen	keine

5. Kurzübersicht der nicht berichtspflichtigen Beteiligungen des Landkreises Regen

5.1 Vereinsmitgliedschaften im Überblick

Vereine	Beiträge pro Jahr
Naturpark Bayer. Wald e.V.	34.126,40 €
EUREGIO Bayer.Wald - Böhmer Wald, Freyung	13.058,04 €
KGSt Kommunale Gemeinschaftsstelle f. Verwaltungsmanagement ab 2018	2.006,86 €
Deutsches Institut für Jugendhilfe und Familienrecht e.V. (DIJuF)	1.650,00 €
Kommunaler Arbeitgeberverband in Bayern e.V. (KAV)	1.036,80 €
C.A.R.M.E.N. Netzwerk Forst u. Holz, Straubing	510,00 €
Runder Tisch, Geo-Informationssysteme bei der Tech. Uni München	500,00 €
Förderverein Eissport Regen	500,00 €
Niederbayern Forum e.V., Landshut	500,00 €
LandesSeniorenVertretung Bayern, München	410,00 €
Förderverein Böhmwind	255,00 €
Verein europäische Wochen Passau e.V., Passau	250,00 €
Bundesarbeitgeberverband Glas und Solar e.V. (BAGV)	250,00 €
Volksbund Deutsche Kriegsgräberfürsorge e.V., Landshut	250,00 €
Förderverein Glas e.V., Regen	250,00 €
Fachverband der Bayer. Landesbeamten e.V. ; München	130,00 €
Vereinigung Kommunaler Interessenvertreter v. Menschen mit Behinderung in Bayern e.V	100,00 €
Förderverein Panoramabad Arnbruck	100,00 €
Wirtschaftsforum Regen e.V., Regen	100,00 €
Bund Naturschutz in Bayern e.V., München	77,00 €
Bayer Landesverein für Heimatpflege e.V., München	94,00 €
Förderverein Technologie CAMPUS Teisnach	70,00 €
Kuratorium Universität Passau e.V., Passau	60,00 €
lagfa Bayern e.V., Augsburg	60,00 €
Bayer. Akademie ländl. Raum e.V. an der TU München	60,00 €

Verein der Freunde der Hochschule Regensburg e.V., Regensburg	52,00 €
Kreisverkehrswacht Viechtach	51,13 €
Kreisverkehrswacht Regen	51,13 €
Schullandheimwerk Niederbayern-Oberpfalze.V., Regensburg	51,13 €
Localbahnverein e.V. Tegernsee	51,13 €
Verein zum Schutz der Bergwelt, München	40,00 €
Verein Naturschutzparke.V., Hamburg	50,00 €
Verband Deutscher Glasbläser e.V., Berlin	50,00 €
GSV Gesellschaft z. Förderung umweltgerechter Straßen- u. Verkehrsplanung, München	30,00 €
Pilzfreunde e.V. ; Regen	36,00 €
Hospiz-Verein Zwiesel e.V.	30,00 €
Waldbesitzervereinigung Regen, Regen	30,00 €
Ameisenschutzware Landesverband Bayern e.V,	26,00 €
Burgfestspielverein Neunußberg	25,56 €
Schutzgemeinschaft Deutscher Wald - Landesverband Bayern e.V., München	25,56 €
Weißer Ring Mainz	25,56 €
Brücke 112 Freundeskreis PzGrenBtl. 112	25,00 €
Freundeskreis Kloster Gotteszell e.V., Gotteszell	25,00 €
Historischer Verein für Niederbayern e.V., Landshut	20,00 €
"GO VIT"	15,00 €
Naturkundlicher Kreis Bayer. Wald, Zwiesel	10,00 €
Freunde der Burganlage Weißenstein e.V.	10,00 €
ILE Nationalparkgemeinden e.V. (f. Mitgliedslandkreise beitragsfrei)	0,00 €
	57.134,30 €

5.2 Pflichtmitgliedschaften im Überblick

Pflichtmitgliedschaften	Beiträge pro Jahr
Kommunale Unfallversicherung Bayern - KUVB	30.888,72 €
Bayerischer Landkreistag	24.313,91 €
Bayerischer Kommunaler Prüfungsverband BKPV	9.755,12 €
	64.957,75 €