

Beteiligungsbericht 2022

Landkreis Regen



Beteiligungsmanagement
Hans Wühr
09921/601-330
hwuehr@lra.landkreis-regen.de

10.07.2024

Inhalt

1. Rechtliche Grundlagen	3
2. Organigramm der Beteiligungen 2022	4
3. Öffentlich-rechtliche Beteiligungen	5
4. Privatrechtliche Beteiligungen	24
5. Kurzübersicht der nicht berichtspflichtigen Beteiligungen des Landkreises Regen	35

1. Rechtliche Grundlagen

Der Landkreis Regen ist an zahlreichen Organisationen unterschiedlicher Rechtsformen beteiligt. Viele Aufgaben des Landkreises werden in nicht unerheblichem Umfang von diesen Beteiligungsgesellschaften oder auch Zweckverbänden und Vereinen außerhalb der Kernverwaltung wahrgenommen.

Gem. Art. 82 Abs. 3 Landkreisordnung (LKrO) hat der Landkreis jährlich einen Bericht über seine Beteiligungen an Unternehmen in einer Rechtsform des Privatrechts zu erstellen, wenn ihm mindestens der zwanzigste Teil der Anteile (5%) eines Unternehmens gehört. Dadurch soll die Transparenz der kommunalen Unternehmenstätigkeit weiterhin gewährleistet werden.

Der Beteiligungsbericht, der dem Kreistag vorzulegen ist, soll insbesondere Angaben über

- die Erfüllung des öffentlichen Zwecks,
- die Beteiligungsverhältnisse,
- die Zusammensetzung der Organe der Gesellschaft,
- die Bezüge der einzelnen Mitglieder des geschäftsführenden Unternehmensorgans,
- die Ertragslage und
- die Kreditaufnahme enthalten.

Der Kreistag hat in der seit 01.08.2013 geltenden Beteiligungsrichtlinie den Umfang des Beteiligungsberichts auf alle privatrechtlichen Unternehmen, an denen der Landkreis Regen beteiligt ist, erweitert.

Die Berichtspflicht umfasst sowohl unmittelbare als auch mittelbare Beteiligungen und erstreckt sich auch auf Kommunalunternehmen und Zweckverbände.

Die Angaben, Zahlen und Daten stammen aus den Unterlagen, Berichten (Jahresabschlüsse, Prüf- und Lageberichte) der Unternehmen, die diese jährlich vorlegen. Die Informationen wurden entsprechend vom Beteiligungsmanagement in Zusammenarbeit mit der Kämmerei aufbereitet.

Ein Teil der Angaben stammt aus den Eintragungen im Handelsregister bzw. den Vereinbarungen im Gesellschaftsvertrag bzw. der entsprechenden Satzung.

Landratsamt Regen
Regen, 10.07.2024



Hans Wühr, Beteiligungsmanagement

2. Organigramm der Beteiligungen 2022

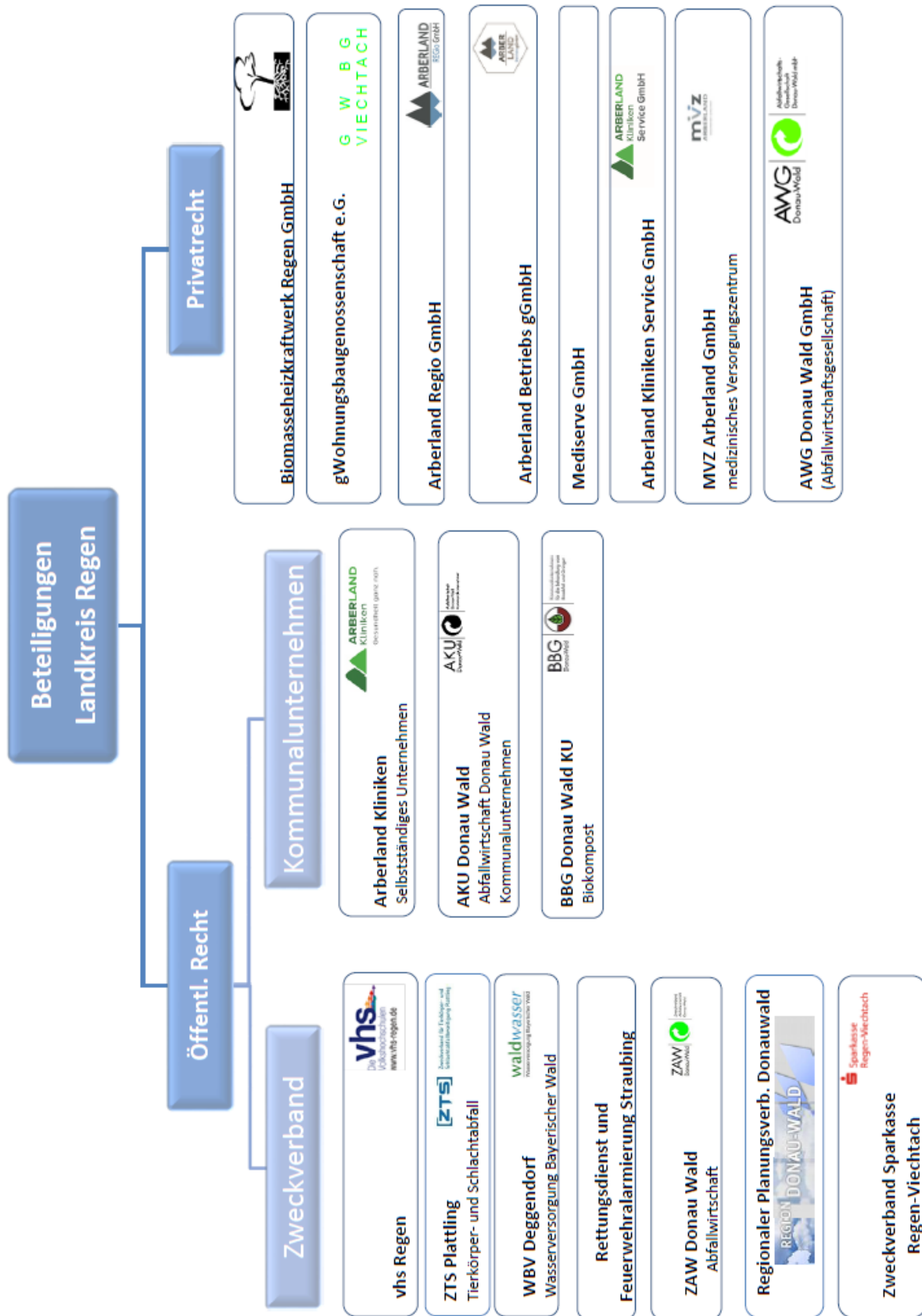

3. Öffentlich-rechtliche Beteiligungen

3.1 Zweckverbände



3.1.1 Zweckverband Volkshochschule ARBERLAND

Name Anschrift	Zweckverband Volkshochschule ARBERLAND Amtsgerichtstr. 6-8 94209 Regen 09921/9500 www.vhs-arberland.de info@vhs-arberland.de
Rechtsform	Zweckverband
Gründung	17.01.1991
Unternehmenszweck	<p>Der Zweckverband stellt sich die Aufgabe, Erwachsenen und Jugendlichen diejenigen Kenntnisse und Fähigkeiten zu vermitteln, die erforderlich sind, um sich unter den gegenwärtigen und für die Zukunft zu erwartenden Lebensbedingungen in allen Bereichen einer freiheitlich rechtsstaatlich geordneten Gesellschaft zurechtfinden zu können.</p> <p>Dazu bietet der Zweckverband Hilfen für die Erweiterung des Wissens, für berufliche Qualifikation, für die Orientierung und Urteilsbildung auf naturwissenschaftlichem, geisteswissenschaftlichem und kulturellem Gebiet sowie für eine sinnvolle Freizeitbeschäftigung.</p>
Verbandsmitglieder	<ul style="list-style-type: none"> • Landkreis Regen • Stadt Regen • Stadt Viechtach • Stadt Zwiesel • Markt Bodenmais • Gemeinde Arnbruck • Gemeinde Bayerisch Eisenstein • Gemeinde Bischofsmais • Gemeinde Böbrach • Gemeinde Frauenau • Gemeinde Geiersthal • Gemeinde Kirchberg i. W. • Gemeinde Kirchdorf i. W. • Gemeinde Kollnburg • Gemeinde Langdorf • Gemeinde Lindberg • Gemeinde Patersdorf • Gemeinde Rinchnach • Markt Teisnach • Gemeinde Achslach • Gemeinde Gotteszell • Markt Ruhmannsfelden • Gemeinde Zachenberg • Gemeinde Drachselsried

Verbandsversammlung Verbandsvorsitzender/ -vorsitzende	Landrätin Rita Röhl <u>Bürgermeister:</u> Witzenzellner Gabriele, Ruhmannsfelden Leitermann Angelika, Arnbruck Herzog Michael, Bayerisch Eisenstein Nirschl Walter, Bischofsmais Schönberger Gerd, Böbrach Vogl Johannes, Drachselsried Schreder Fritz, Frauenau Gruber Richard, Geiersthal Fleischmann Georg, Ruhmannsfelden Muhr Robert, Kirchberg im Wald Wildfeuer Alois, Kirchdorf im Wald Preuß Herbert, Kollnburg Englram Michael, Langdorf Lorenz Gerd, Lindberg Muhr Adolf, Patersdorf Hilz Simone, Rinchnach Dachs Hans, Ruhmannsfelden Haller Joachim, Bodenmais Troiber Werner, Ruhmannsfelden Graß Daniel, Teisnach Kroner Andreas, Regen Wittmann Franz, Viechtach Steininger Franz Xaver, Zwiesel	<u>Kreisräte:</u> Katharina Zellner Wolfgang Stoiber Edwin Schedlbauer Christine Haas Hermann Brandl Georg Bruckner Eberhard Kreuzer Andreas Eckl Aloisia Pledl Markus Zitzelsberger Jens Schlüter
Geschäftsleiter	Herr Herbert Unnasch	
Haushaltsplan	Verwaltungshaushalt: Vermögenshaushalt Gesamthaushalt	2.859.000,00 EUR 112.350,00 EUR 2.971.350,00 EUR
Jahresergebnis	- 340.390,25 EUR	
Verbandsumlage	Gesamtumlage der Verbandsmitglieder: 547.703,68 EUR Anteil des Landkreises Regen: 500.000,00 EUR (91,29 %)	
Defizitausgleich durch den Landkreis Regen:	296.991,82 EUR	
Personal	41 Beschäftigte (einschließlich geringfügig Beschäftigte und Auszubildende); Stand: 30.06.2022	
Kreditaufnahmen	keine	

3.1.2 ZTS-Betrieb Plattling



Name Anschrift	Zweckverband für Tierkörper- und Schlachtabfallbeseitigung Plattling Wasingerweg 12 94447 Plattling 09931/9172-0 www.zts-betriebe.de info@zts-betriebe.de	
Rechtsform	Zweckverband	
Gründung	12.09.2001	
Unternehmenszweck	Vollzug des Tierische Nebenprodukte- Beseitigungsgesetzes (TierNebG), dem Gesetz zur Ausführung des Tierische Nebenprodukte-Beseitigungsgesetzes (AGTierNebG), sowie den Durchführungs- und Ausführungsvorschriften zu diesen Gesetzen.	
Stammkapital	3.500.000,- EUR	
Verbandsversammlung	<u>Verbandsmitglieder</u> <u>Landkreise:</u> Landkreis Cham Landkreis Deggendorf Landkreis Dingolfing-Landau Landkreis Freyung-Grafenau Landkreis Kelheim Landkreis Landshut Landkreis Passau Landkreis Regen Landkreis Rottal-Inn Landkreis Schwandorf Landkreis Straubing-Bogen <u>Kreisfreie Städte:</u> Stadt Landshut Stadt Passau Stadt Straubing <u>Zweckverband Scheuermühle:</u> Landkreis Neumarkt/Opf. Landkreis Regensburg Stadt Regensburg	<u>Verbandsrat</u> Landrat Franz Löffler Landrat Bernd Sibler MdL Dr. Petra Loibl Landrat Sebastian Gruber Kreisrat Josef Pletl Bgm. Johann Angstl Landrat Raimund Kneidinger Landrätin Rita Röhl Landrat Michael Fahmüller Frau Dr. Brigitte Birzer MdB Alois Rainer Stadträtin Dr. Dagmar Kaindl Herr Alois Schmalhofer OB Markus Pannermayr Kreisrat Michael Gruber Landrätin Tanja Schweiger OB Gertrud Maltz-Schwarzfischer
Verbandsvorsitz Stellvertreter	Landrat Bernd Sibler (ab 26.07.2022) Landrätin Tanja Schweiger Landrat Sebastian Gruber	
Werkleiter Stellvertreter	Herr Karl-Heinz Kellermann Herr Stefan Schlecht	

Werkausschuss	Landrat Bernd Sibler (Vorsitzender) [ab 26.07.2022] Landrätin Tanja Schweiger Landrat Sebastian Gruber Herr Michael Gruber Herr Alois Schmalhofer
Wirtschaftsplan	Erfolgsplan: Erträge: 16.450.000 EUR Aufwendungen: 16.413.000 EUR Vermögensplan: Einnahmen und Ausgaben: 1.782.000 EUR
Verbandsumlage	28.871,41 EUR
Bilanzsumme	34,19 Mio. EUR
Vorjahr	31,08 Mio. EUR
Jahresergebnis	+ 1.695.206,96 EUR; (Vorjahr: + 2.447.169,00 EUR)
Personal	95 Beschäftigte
Kreditaufnahmen	Keine

3.1.3 Wasserversorgung Bayerischer Wald

Name Anschrift	Wasserversorgung Bayerischer Wald Waldwasserallee 1 94554 Moos 09938/91923-100 www.waldwasser.eu info@waldwasser.eu		
Rechtsform	Zweckverband		
Gründung	28.11.1963		
Unternehmenszweck	Der Zweckverband hat die Aufgabe, für das Verbandsgebiet eine Wasserbeschaffungsanlage zu errichten, zu betreiben, zu unterhalten und die Anlage im Bedarfsfall zu erweitern. Er beliefert im Rahmen der wirtschaftlichen Möglichkeiten insbesondere Gemeinden und Gemeindeverbände des Verbandsgebietes mit Trink- und Brauchwasser. Die Errichtung der Ortsnetze und die Versorgung der Endverbraucher obliegen den Gemeinden.		
Stammkapital	20.000.000 EUR		
Verbandsmitglieder	<ul style="list-style-type: none"> • <u>Landkreis Cham</u>, vertreten durch Landrat Franz Löffler • <u>Landkreis Deggendorf</u>, vertreten durch Landrat Bernd Sibler, Verbandsvorsitzender (ab 18.07.2022) • <u>Landkreis Dingolfing-Landau</u>, vertreten durch Kreisrat und Bgm. Franz Aster • <u>Landkreis Freyung-Grafenau</u>, vertreten durch Landrat Sebastian Gruber • <u>Landkreis Passau</u>, vertreten durch Kreisrat und Bgm. Klaus Weidinger • <u>Landkreis Regen</u>, vertreten durch Landrätin Rita Röhl, stv. Verbandsvorsitzende • <u>Landkreis Straubing-Bogen</u>, vertreten durch Kreisrat Helmut Muhr • <u>Große Kreisstadt Deggendorf</u>, vertreten durch OB Dr. Christian Moser 		
Verbandsvorsitz Stellvertreter	Landrat Bernd Sibler (ab 18.07.2022) Landrätin Rita Röhl		
Werkleiter	Ltd. Baudirektor Hermann Gruber, Dipl. Ing. (TU)		
Wirtschaftsplan	Erfolgsplan:	Erträge:	17.960.000 EUR
		Aufwendungen:	17.860.000 EUR
	Vermögensplan:	Einnahmen und Ausgaben:	6.173.000 EUR
Jahresüberschuss	+ 450.110,88 EUR; (Vorjahr: + 297.776,32 EUR)		
Verbandsumlage	wird 2022 nicht erhoben		
Bilanzsumme	74.248.052,88 EUR		
Personal	78,5 Beschäftigte		

Kreditaufnahmen	0,00 EUR
Wasserabgabemenge	12.088.049 m ³ (Anstieg gegenüber Vorjahr um rd. 346.925 m ³ = + 2,95 %)
Durchschnittlicher Abgabepreis	1,31 EUR/m ³ netto

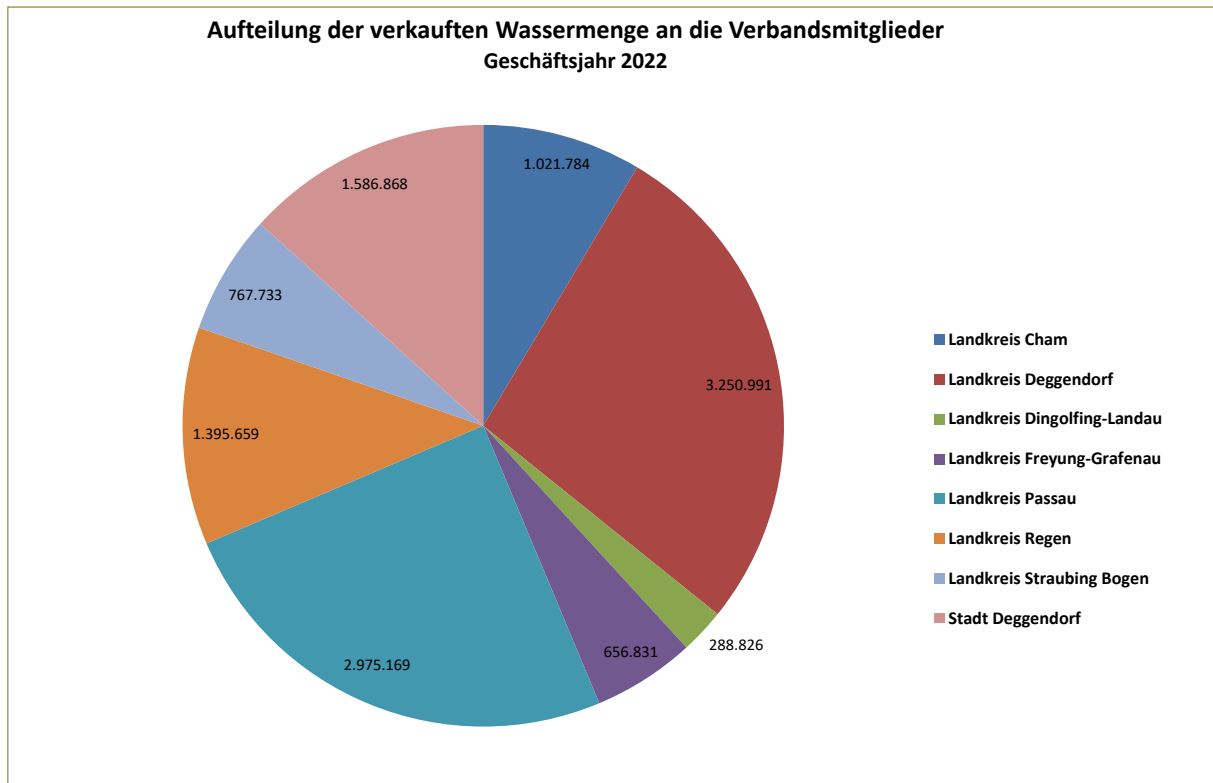

3.1.4 Zweckverband für Rettungsdienst und Feuerwehralarmierung Straubing - ZRF

Name Anschrift	Zweckverband für Rettungsdienst und Feuerwehralarmierung Leutnerstr. 15 94315 Straubing 09421/973-280 www.zrf-straubing.de post@zrf-straubing.de		
Rechtsform	Zweckverband		
Gründung	1975		
Unternehmenszweck	<ol style="list-style-type: none"> 1. den Rettungsdienst entsprechend den Bestimmungen des Bayerischen Rettungsdienstgesetzes und den zu seiner Ausführung erlassenen Vorschriften wahrzunehmen 2. eine Integrierte Leitstelle zu errichten 3. ab dem Zeitpunkt der Funktionstüchtigkeit der Integrierten Leitstelle die Alarmierung der Feuerwehr zu übernehmen, zu betreiben sowie für Notrufabfrage, Alarmierung und Kommunikation notwendige fernmeldetechnische Infrastruktur im Verbandsgebiet bereitzustellen und zu unterhalten 		
Verbandsmitglieder	<ul style="list-style-type: none"> • <u>Stadt Straubing</u> Oberbürgermeister Markus Pannermayr Herr Dr. Albert Solleder Herr Ernst Binner • <u>Landkreis Straubing-Bogen</u> Landrat Josef Laumer Herr Anton Piermeier Herr Hans Kienberger Herr Manfred Reiner Herr Dr. Michael Röder Herr Martin Kreutz 	<ul style="list-style-type: none"> • <u>Landkreis Regen</u> Landrätin Rita Röhl Herr Edwin Schedlbauer Herr Hermann Keilhofer Frau Gaby Wittenzellner Herr Walter Nirschl • <u>Landkreis Deggendorf</u> Landrat Bernd Sibler Herr Eugen Gegenfurtner Herr Alois Schraufstetter Frau Julia Irmen Herr Markus Mühlbauer Frau Maren Lex 	
Verbandsvorsitz Stellvertreter	Landrat Josef Laumer Oberbürgermeister Markus Pannermayr		
Geschäftsleitung	Frau Reg. Direktorin Stephanie Aumer Herr Helmut Steinbauer		
Haushaltsplan	Verwaltungshaushalt:	Einnahmen/Ausgaben:	920.000,00 EUR
	Vermögenshaushalt:	Einnahmen/Ausgaben:	50.000,00 EUR
Ergebnis der Jahresrechnung	Verwaltungshaushalt:	Einnahmen/Ausgaben:	848.927,35 EUR
	Vermögenshaushalt:	Einnahmen/Ausgaben:	24.624,34 EUR
Verbandsumlage	Anteil des Landkreises Regen:		166.213,00 EUR

Entwicklung der allgemeinen Rücklage

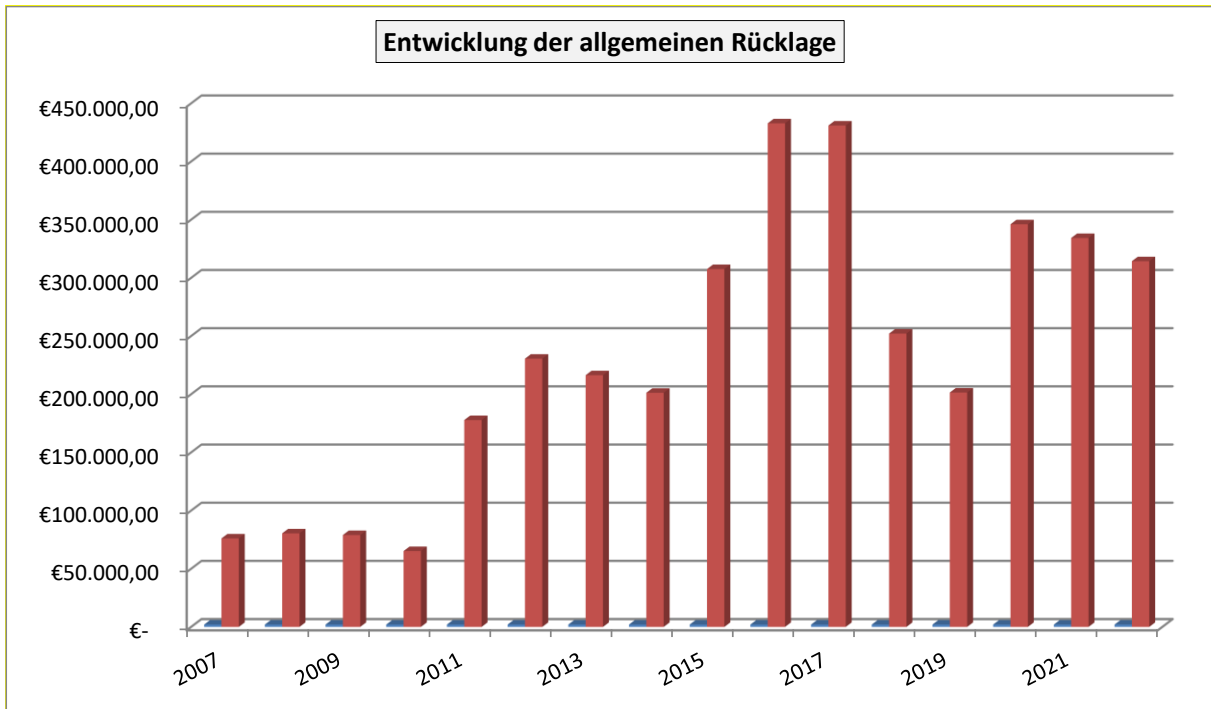

3.1.5 ZAW Donau Wald



Name Anschrift	Zweckverband Abfallwirtschaft Donau-Wald (ZAW Donau-Wald) Gerhard-Neumüller-Weg 1 94532 Außernzell 09903/9200 www.awg.de info@awg.de
Rechtsform	Zweckverband
Gründung	15.09.1975
Unternehmenszweck	Erfüllung der Aufgaben der Abfallwirtschaft nach § 15 Abs. 1 Kreislaufwirtschafts- und Abfallgesetz (KrW-/AbfG) und Art. 3 des Bayer. Abfallwirtschaftsgesetz (BayAbfG) unter Berücksichtigung der Ziele der Abfallwirtschaft nach Art. 1 des BayAbfG. Insbesondere obliegen dem Zweckverband folgende Aufgaben: <ul style="list-style-type: none"> a) Beratung der Abfallerzeuger zur Abfallvermeidung, zur Schadstoffminimierung und zur stofflichen Abfallverwertung b) Maßnahmen zur Abfallvermeidung und Schadstoffminimierung c) Organisation und Durchführung der erforderlichen Maßnahmen des Einsammelns, Beförderns, Behandelns und Lagerns d) Planung, Errichtung und Betrieb von Anlagen zur stofflichen Abfallverwertung, zur Abfallbehandlung und zur Abfallablagerung e) Vermarktung der zugeführten wiederverwertbaren Abfälle sowie der in den verbandseigenen Anlagen gewonnenen Sekundärrohstoffe.
Stammkapital	5.000.000,- EUR
Verbandsmitglieder	<ul style="list-style-type: none"> • Landkreis Deggendorf • Landkreis Freyung-Grafenau • Landkreis Passau • Landkreis Regen • Stadt Passau
Verbandsvorsitz Stellvertreter	Landrat Raimund Kneidinger, Passau <u>Stellv. Verbandsvorsitzender:</u> Kreisrat Ludwig Lankl <u>2. Stellv. Verbandsvorsitzender:</u> Stadtrat Markus Sturm

<p>Verbandsversammlung</p>	<p><u>Landkreis Passau:</u></p> <ul style="list-style-type: none"> - Landrat Raimund Kneidinger - Kreisrätin Gerlinde Kaupa - Kreisrat Hermann Baumann - Kreisrat Josef Stemplinger - Bürgermeister Franz Krah - Kreisrätin Veronika Fischl - Kreisrat Georg Kinateder - Kreisrat Karl Haberzettl - Kreisrat Alois Brundobler <p><u>Stadt Passau:</u></p> <ul style="list-style-type: none"> - Stadtrat Matthias Weigl - Stadtrat Josef Reischl - Stadtrat Markus Sturm <p><u>Landkreis Deggendorf:</u></p> <ul style="list-style-type: none"> - Landrat Bernd Sibler - Kreisrat Josef Färber - Kreisrat Thomas Etschmann - Kreisrat Kurt Erndl - Bürgermeister Michael Klampfl - Kreisrätin Margret Tuchen <p><u>Landkreis Freyung-Grafenau:</u></p> <ul style="list-style-type: none"> - Landrat Sebastian Gruber - Kreisrat Ludwig Lankl - Bürgermeister Heinz Pollak - stv. Landrätin Helga Weinberger <p><u>Landkreis Regen:</u></p> <ul style="list-style-type: none"> - Landrätin Rita Röhl - Kreisrat Helmut Brunner - Kreisrat Michael Schaller - Kreisrat Heinrich Schmidt
<p>Werkleiter Stellvertreter</p>	<p>Herr Karl-Heinz Kellermann Herr Hans-Jürgen Tauber</p>
<p>Werkausschuss</p>	<p><u>Vorsitzender:</u> Landrat Raimund Kneidinger, Landkreis Passau</p> <p><u>Landkreis Deggendorf:</u> Landrat Bernd Sibler</p> <p><u>Landkreis Freyung-Grafenau:</u> Landrat Sebastian Gruber</p> <p><u>Landkreis Regen:</u> Landrätin Rita Röhl</p> <p><u>Stadt Passau:</u> Stadtrat Markus Sturm</p>

Wirtschaftsplan	Erfolgsplan: Erträge: 53.686.000 EUR Aufwendungen: 52.721.000 EUR Vermögensplan: Einnahmen und Ausgaben: 11.343.000 EUR
Jahresergebnis	+ 934.648,44 EUR; (Vorjahr: - 3.420.127,07 EUR)
Verbandsumlage	Wird nicht erhoben
Bilanzsumme	109.821.897,71 EUR; (Vorjahr: 102.768.996,75 EUR)
Personal	durchschnittlich 426 Mitarbeiter
Kreditaufnahmen	Keine



3.1.6 Regionaler Planungsverband Donau Wald

Name Anschrift	<p>Regionaler Planungsverband Donau-Wald Leutnerstr. 15 94315 Straubing 09421/973-182 www.region-donau-wald.de planungsverband@region-donau-wald.de</p>
Rechtsform	Zweckverband
Gründung	1973
Unternehmenszweck	<p>Der Verband hat insbesondere die Aufgabe,</p> <ul style="list-style-type: none"> • den Regionalplan sowie bei Bedarf dessen Fortschreibung ausarbeiten und zu beschließen und dabei die Interessen der Verbandsmitglieder im Rahmen der Landesplanung abstimmen; • an der Ausarbeitung von Zielen und Grundsätzen der Raumordnung und Landesplanung durch Staatsbehörden mitwirken; • Stellungnahmen im Rahmen von Verfahren, an denen der Regionale Planungsverband beteiligt ist, abgeben; • nach Art. 29 BayLplG zur Entwicklung, Ordnung und Sicherung des Raums mit den maßgeblichen öffentlichen Stellen und Personen des Privatrechts zusammenzuarbeiten oder auf die Zusammenarbeit dieser Stellen und Personen hinzuwirken.
Verbandsmitglieder	<ul style="list-style-type: none"> • Stadt Straubing • Landkreis Straubing-Bogen • Landkreis Regen • Landkreis Deggendorf • Landkreis Freyung-Grafenau • Stadt Passau • Landkreis Passau
Verbandsvorsitz 1. Stellvertreter 2. Stellvertreter	<p>Landrat Josef Laumer Bürgermeister Lothar Venus OB Dr. Christian Moser</p>
Planungsausschuss	<p><u>Gruppe der kreisfreien Städte:</u> <u>Stadt Passau:</u> Herr Fritz Gerstl, Stadtrat Herr Urban Mangold, Stadtrat <u>Stadt Straubing:</u> Herr Markus Pannermayr, Oberbürgermeister</p>

	<p><u>Gruppe der Landkreise:</u></p> <p><u>Landkreis Deggendorf:</u> Herr Christian Bernreiter, Landrat Herr Dr. Christian Moser, Oberbürgermeister</p> <p><u>Landkreis Freyung-Grafenau:</u> Herr Sebastian Gruber, Landrat Frau Helga Weinberger, stv. Landrätin</p> <p><u>Landkreis Passau:</u> Herr Norbert Marold, Kreisrat Herr Josef Lamperstorfer, Kreisrat Herr Horst Wipplinger, Kreisrat</p> <p><u>Landkreis Regen:</u> Frau Rita Röhl, Landrätin</p> <p><u>Landkreis Straubing-Bogen:</u> Herr Herbert Lichtinger, 1. Bürgermeister Geiselhöring Herr Dr. Johann Kirchinger, Kreisrat</p> <p><u>Gruppe der kreisangehörigen Städte und Gemeinden:</u></p> <p><u>Landkreis Deggendorf:</u> Herr Stefan Achatz, 1. Bürgermeister Bernried Herr Jürgen Roith, 1. Bürgermeister Winzer</p> <p><u>Landkreis Freyung-Grafenau:</u> Herr Josef Kern, 1. Bürgermeister Innernzell Frau Kristina Urmann, 1. Bürgermeisterin Neureichenau</p> <p><u>Landkreis Passau:</u> Herr Franz Langer, 1. Bürgermeister Windorf Herr Karl Obermeier, 1. Bürgermeister Aidenbach Herr Florian Gams, 1. Bürgermeister Vilshofen Herr Lothar Venus, 1. Bürgermeister Wegscheid</p> <p><u>Landkreis Regen:</u> Herr Walter Nirschl, 1. Bürgermeister Bischofsmais</p> <p><u>Landkreis Straubing-Bogen:</u> Herr Georg Edbauer, 1. Bürgermeister Schwarzach Herr Alfons Neumeier, 1. Bürgermeister Salching</p>
Geschäftsführung	Herr Regierungsrat Moritz Seissler
Haushaltsplan	<p>Verwaltungshaushalt Einnahmen/Ausgaben: 64.150,00 EUR</p> <p>Vermögenshaushalt Einnahmen/Ausgaben: 3.750,00 EUR</p>
Verbandsumlage	Wird nicht erhoben
Kreditaufnahmen	keine

3.1.7 Zweckverband Sparkasse Regen-Viechtach

Name Anschrift	Zweckverband Sparkasse Regen-Viechtach Ludwigsbrücke 2 94209 Regen 09921/602-0 <u>www.sparkasse-regen-viechtach.de</u> <u>Regen@sparkasse-regen-viechtach.de</u>
Rechtsform	Zweckverband
Gründung	01.06.1972
Unternehmenszweck	Aufgabe des Zweckverbands ist nach Maßgabe des Sparkassengesetzes die Trägerschaft für die Sparkasse Regen-Viechtach
Verbandsmitglieder	<ul style="list-style-type: none"> • Landkreis Regen • Stadt Regen • Stadt Zwiesel • Stadt Viechtach
Verbandsvorsitz	Landrätin Rita Röhl
Stellvertreter	Franz Wittmann, Bürgermeister der Stadt Viechtach
Verbandsversammlung	<p><u>Für den Landkreis Regen:</u> Landrätin Rita Röhl Kreisrat Egon Probst Kreisrat Joachim Haller Kreisrat Eberhard Kreuzer Kreisrat Herbert Schreiner Kreisrat Heinrich Schmidt Kreisrat Jens Schlüter Kreisrat Johann Müller</p> <p><u>Für die Stadt Regen:</u> Bürgermeister Andreas Kroner</p> <p><u>Für die Stadt Zwiesel:</u> 2. Bürgermeisterin Elisabeth Pfeffer</p> <p><u>Für die Stadt Viechtach:</u> Bürgermeister Franz Wittmann</p>
Verwaltungsrat Vorsitzender	Rita Röhl, Landrätin des Landkreises Regen
Stellv. Vorsitzender Mitglieder	Franz Wittmann, Bürgermeister der Stadt Viechtach Joachim Haller, Bürgermeister des Marktes Bodenmais Andreas Kroner, Bürgermeister der Stadt Regen Ludwig Plöchl, Geschäftsführer der Fa. Getränke Plöchl GmbH & Co.KG Albert Schub, Geschäftsführer der Fa. Fidel Schub GmbH & Co.KG Heinrich Schmidt, Forstrat a. D.

Vorstand Mitglieder	Domani Toni Drüke Markus
Bilanzsumme	1.841.162.860,56 EUR
Jahresergebnis	571.697,33 EUR; (Vorjahr: 9.759.622,86 EUR)
Beschäftigte	232

3.2 Kommunalunternehmen



3.2.1 Arberland Kliniken

(früher: SKU Krankenhäuser Viechtach - Zwiesel)

Name Anschrift	<p>Arberland Klinik Zwiesel Arberlandstr. 1 94227 Zwiesel 09922/990 www.arberlandkliniken.de info-z@arberlandkliniken.de</p> <p>Arberland Klinik Viechtach Karl-Gareis-Str. 31 94234 Viechtach 09942/200 www.arberlandkliniken.de info-v@arberlandkliniken.de</p>
Rechtsform	Selbständiges Kommunalunternehmen
Gründung	01.01.2001
Unternehmenszweck	Betrieb der Krankenhäuser Viechtach und Zwiesel sowie der Nebeneinrichtungen und Nebenbetriebe. Aufgabe des Kommunalunternehmens ist die Versorgung der Bevölkerung mit Krankenhausleistungen im Rahmen der Aufgabenstellung nach dem Krankenhausplan des Freistaates Bayern.
Stammkapital	1.000.000,- EUR
Verwaltungsrat ab 01.05.2020	<p><u>Vorsitzender:</u> Landrätin Rita Röhl</p> <p><u>Weitere Mitglieder:</u> Kreisrat Egon Probst Kreisrat Edwin Schedlbauer Kreisrat Harald Haase Kreisrat Otto Probst Kreisrat Erich Muhr Kreisrat Robert Muhr Kreisrat Anton Alt Kreisrat Werner Rankl Kreisrätin Monika Müller Kreisrat Martin Lippl Kreisrat Markus Hesse Kreisrätin Brigitte Baueregger</p>
Vorstand	Herr Christian Schmitz

Wirtschaftsplan	Erfolgsplan: Erträge: 79.204.800 EUR Aufwendungen: 81.659.600 EUR Vermögensplan: Einnahmen und Ausgaben: 12.806.500 EUR
Jahresergebnis	+ 236.902,06 EUR; (Vorjahr: + 1.533.971,78 EUR)
Bilanzsumme	138.016.660,14 EUR; (Vorjahr: 89.029.909,57 EUR)
Defizitausgleich durch den Landkreis Regen	0,00 EUR
Personal	725,75 Personen
Kreditaufnahmen	0,00 EUR

3.2.2 AKU Donau Wald



Name Anschrift	AKU Donau-Wald Gerhard-Neumüller-Weg 1 94532 Außernzell 09903/9200 www.awg.de info@awg.de
Rechtsform	Kommunalunternehmen
Gründung	01.09.2007
Unternehmenszweck	Die Einsammlung und Beförderung von Abfällen im Holsystem im räumlichen Wirkungsbereich des Kommunalunternehmens, soweit diese Aufgaben dem ZAW Donau-Wald nach dem Kreislaufwirtschafts- und Abfallgesetz und dem Bayerischen Abfallwirtschaftsgesetz zukommen.
Stammkapital	50.000,- EUR
Verwaltungsrat	<u>Vorsitzender:</u> Landrat Raimund Kneidinger <u>Vertretung:</u> Unternehmerin Gerlinde Kaupa <ul style="list-style-type: none"> • Landrätin Rita Röhl Vertretung: Kreisrat Michael Schaller • Landrat Bernd Sibler Vertretung: Kreisrat Josef Färber • Landrat Sebastian Gruber Vertretung: Kreisrat Ludwig Lankl; stellv. Vorsitzender • Rechtsanwalt Markus Sturm Vertretung: Unternehmer Josef Reischl
Vorstand Stellvertreter	Herr Karl-Heinz Kellermann Frau Renate Schiermeier
Bilanzsumme	619.931,20 EUR; (Vorjahr: 780.623,92 EUR)
Jahresergebnis	+ 988,30 EUR; (Vorjahr: + 39.250,17 EUR)
Personal	durchschnittlich 106 Mitarbeiter
Kreditaufnahmen	Keine

3.2.3 *BBG Donau Wald KU*

 BBG
Donau-Wald

 Kommunalunternehmen
für die Behandlung von
Bioabfall und Grüngut

Name Anschrift	BBG Biokompost-Betriebsgesellschaft Donau-Wald KU (BBG Donau-Wald KU) Gerhard-Neumüller-Weg 1 94532 Außernzell 09903/920-170 www.bbg-bayern.de info@bbg-bayern.de
Rechtsform	Kommunalunternehmen
Gründung	14.12.1995
Unternehmenszweck	Die Beförderung, das Lagern und die Behandlung von Bioabfällen und Grüngut sowie die Veredelung und Vermarktung von Kompost, soweit diese Aufgaben dem ZAW Donau-Wald nach dem Kreislaufwirtschafts- und Abfallgesetz und dem Bayerischen Abfallwirtschaftsgesetz zukommen.
Stammkapital	500.000,- EUR
Verwaltungsrat	<p><u>Vorsitzender:</u> Landrat Raimund Kneidinger <u>Vertretung:</u> Unternehmerin Gerlinde Kaupa</p> <ul style="list-style-type: none"> • Landrätin Rita Röhl Vertretung: Kreisrat Michael Schaller • Landrat Bernd Sibler Vertretung: Kreisrat Josef Färber • Landrat Sebastian Gruber Vertretung: Kreisrat Ludwig Lankl; stellv. Vorsitzender • Rechtsanwalt Markus Sturm Vertretung: Unternehmer Josef Reischl
Vorstand Stellvertreter	Herr Karl-Heinz Kellermann Herr Hans-Jürgen Tauber
Werkleitung	Herr Christian Eder ab 07/2018
Bilanzsumme	5.578.298,00 EUR; (Vorjahr: 4.391.241,45 EUR)
Jahresergebnis	+ 92.230,66 EUR; (Vorjahr: + 14.204,76 EUR)
Personal	durchschnittlich 52 Mitarbeiter
Kreditaufnahmen	Keine

4. Privatrechtliche Beteiligungen

4.1 unmittelbare Beteiligungen



4.1.1 Biomasseheizkraftwerk Regen GmbH

Name Anschrift	Biomasseheizwerk Regen GmbH Max Pletl Unternaglbach 26 94259 Kirchberg 09927/1242 Mobil: 0160/95943200 Mail: maxpletl@t-online.de
Rechtsform	GmbH
Gründung	26.10.1998
Unternehmenszweck	Bau und Betrieb eines Biomasseheizwerks mit nachgeschaltetem Nahwärmenetz sowie die Förderung des Anbaus, der Gewinnung und Verwertung nachwachsender Rohstoffe.
Stammkapital	208.000,- EUR
Gesellschafter lt. Gesellschaftsvertrag	<ul style="list-style-type: none"> - Artmann Alois - Berndl Theolinde - Denk Johann jun. - Grassl Josef - Hacker Johann und Maria - Hofmeister Johann und Maria - Kölbl Hans - Kölbl Manfred - Koller Alois - Kopp Max - Kraus Hans - Kraus Marianne - Landkreis Regen - Maschinenring Ob. Bayer. Wald - Mühlbauer Georg - Oischinger Elisabeth - Oswald Andreas und Elisabeth - Pledl Anton - Pletl Max und Brigitte - Pöhn Christoph - Probst Alois - Rohrhofer Adrian - Ruderer Alois jun. - Ruderer Johann - Ruderer Bernhard - Stadler Johann und Maria - Stern Peter - Stettmer Anton - Süß Adolf - Taubeneder Renate und Stefan

	<ul style="list-style-type: none"> - Troiber Ludwig - WBV Regen - WBV Viechtach - Weiß Konrad - Wieser Josef
Beirat	WBV Regen: Herr Anton Pledl WBV Viechtach: Herr Markus Fischer Landkreis Regen: Frau Lieselotte Bielmeier
Geschäftsführung	Herr Max Pletl
Bilanzsumme	999.181,38 EUR; (Vorjahr: 919.052,86 EUR)
Jahresergebnis	+ 31.815,05 EUR; (Vorjahr: + 56.923,39 EUR)
Personal	2 Personen
Kreditaufnahmen	Keine

4.1.2 Gemeinnützige Wohnungsbaugenossenschaft Viechtach e.G.

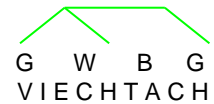

Name Anschrift	Gemeinnützige Wohnungsbaugenossenschaft Viechtach e. G. Mönchshofstr. 55 94234 Viechtach 09942/801-325 Info@gwbg.de www.gwbg.de Annette.Kreter@gwbg.de
Rechtsform	Genossenschaft
Gründung	24.06.1949
Unternehmenszweck	Förderung der Mitglieder vorrangig durch eine gute, sichere und sozial verantwortbare Wohnungsversorgung
Landkreisbeteiligung	54 Anteile im Wert von jeweils 153,39 EUR (= 10,57 %)
Aufsichtsrat	Herr Franz Wittmann (Vorsitzender) Herr Werner Troiber Herr Josef Pledl Herr Daniel Graßl Frau Landrätin Rita Röhl
Vorstand	Herr Alois Pinzl Herr Matthias Kopp Herr Franz Hermann
Bilanzsumme	1.558.783,85 EUR; (Vorjahr: 1.486.736,58 EUR)
Jahresergebnis	+ 34.885,59 EUR; (Vorjahr: + 6.574,96 EUR)
Kreditaufnahme	Keine
Anzahl der Häuser bzw. Wohnanlagen	15 Mietshäuser in 6 Wohnanlagen mit 75 Wohnungen



4.1.3 ARBERLAND REGio GmbH

Name	ARBERLAND REGio GmbH	
Anschrift	Amtsgerichtstr. 6-8 94209 Regen 09921/9605-2222 www.arberland-regio.de info@arberland-regio.de	
Rechtsform	GmbH	
Gründung	23.10.2013	
Unternehmenszweck	<ul style="list-style-type: none"> • Existenzgründerberatung • Fördermittelberatung für Betriebe • Organisation von Berufswahltagen • Unterstützung der Unternehmen beim Marktauftritt • Gewerbeflächenmanagement im Landkreis Regen • Standortmarketing für den Landkreis Regen • Energie- und Mobilitätsmanagement im Wirkungskreis • Etablierung und Pflege regionaler Netzwerke • Fachkräfteakquise für den Landkreis Regen • Internetredaktion für touristische Homepages • Touristische Produktentwicklung • Wegemanagement (Wander-, Radwege) • Tourist-Info Landkreis Regen • Touristisches Marketing für den Landkreis Regen • Umsetzung von Förderprogrammen von EU, Land und Bund im Bereich des vorbezeichneten Unternehmensgegenstandes. 	
Stammkapital	50.000,- EUR	
Gesellschafter (veränderte Struktur nachdem in 2019 die ARBERLAND Service GmbH in die ARBERLAND REGio GmbH verschmolzen wurde)	Landkreis Regen 39.500,- EUR = 79,00 % Stadt Regen Gemeinde Arnbruck Gemeinde Bayer. Eisenstein Gemeinde Bischofsmais Markt Bodenmais Gemeinde Böbrach Gemeinde Frauenau Gemeinde Geiersthal Gemeinde Gotteszell Gemeinde Kirchberg i.W. Gemeinde Kirchdorf i.W. Gemeinde Langdorf	Gemeinde Lindberg Gemeinde Patersdorf Gemeinde Prackebach Gemeinde Rinchnach Markt Ruhmannsfelden Markt Teisnach Stadt Viechtach Gemeinde Zachenberg Stadt Zwiesel
	21 Gemeinden mit jeweils 500,00 EUR = 21,00 %	

Beirat	<p><u>Vorsitzender:</u> Landrätin Rita Röhl</p> <p>Herr Helmut Brunner Frau Elisabeth Pfeffer Herr Joachim Haller Herr Jens Schlüter Herr Hans Greil Frau Gaby Wittenzellner Herr Martin Lippl Herr Hermann Brandl Herr Eberhard Kreuzer Frau Brigitte Baueregger Herr Herbert Schreiner Herr Franz Wittmann Herr Werner Troiber Herr Wolfgang Stoiber</p>
Geschäftsführung	<p>Herr Herbert Unnasch</p> <p>Frau Susanne Wagner (bis 08.04.2022)</p> <p>Frau Judith Weinberger - Singh (ab 08.04.2022)</p>
Bilanzsumme	1.483.727,62 EUR; (Vorjahr: 1.096.447,45 EUR)
Jahresergebnis	- 79.821,51 EUR; (Vorjahr: - 41.988,90 EUR)
Personal	82 Mitarbeiter; [Vollzeit: 30; Teilzeit: 52]
Kreditaufnahmen	keine
<u>Hinweis</u>	<p>Die ARBERLAND REGio GmbH wurde aufgrund des Kreistagsbeschlusses vom 27.04.2022 in wesentlichen Bereichen neustrukturiert, vorbereitet wurde insbesondere die Zurückführung der Kreisentwicklung von der GmbH in die Kreisverwaltung. Zum 01.01.2023 wurde ein neuer Geschäftsbesorgungsvertrag abgeschlossen. Die aktuell übertragenen Aufgaben werden im Beteiligungsbericht für das Jahr 2023 dargestellt.</p>



4.1.4 ArberLand Betriebs gGmbH

Name Anschrift	ArberLand Betriebs gGmbH Amtsgerichtsstr. 6-8 94209 Regen Tel. 09921/96053535 FAX: 9605101 info@arberland-betriebs-ggmbh.de www.arberland-betriebs-ggmbh.de
Rechtsform	gGmbH
Gründung	19. September 2014
Unternehmenszweck	Zweck der Gesellschaft ist die Förderung der Spitzen-, Breiten-, Jugend-, Kreis- und Schulsports im Landkreis Regen, um unter anderem die Sportmöglichkeiten für Schulen im Sachaufwand des Landkreises und der Gemeinden zu erweitern. Schwerpunkte sind der Betrieb der Eishalle Regen und des Hohenzollern Skistadions am Arbersee.
Stammkapital	25.000,00 EUR
Gesellschafter (veränderte Struktur ab dem Geschäftsjahr 2019)	Landkreis Regen – 35 % Stadt Regen - 35 % Förderverein Skilandesleistungszentrum Arber e.V. - 10 % Skiverband Bayerwald e.V. - 10 % Förderverein Eissport Regen e.V. - 10 %
Aufsichtsrat	Rita Röhl, Landrätin (Vorsitzende) Andreas Kroner, Bürgermeister (stellv. Vorsitzende) Hermann Kastl, Pensionär Max Gibis, Landtagsabgeordneter Martin Vanek, Qualitätskontrolller Heinz Pfeffer, Dipl. Ing. FH (Spengler) Sigrid Schiller-Bauer, Büroangestellte Wolfgang Stoiber, Gastronom Heinrich Schmidt, Bezirksrat, Kreisrat Hermann Brandl, stv. Landrat Sabrina Laschinger, 2. Bürgermeisterin

Geschäftsführung	Herr Herbert Unnasch
Bilanzsumme	2.354.921,46; (Vorjahr: 2.731.489,50 EUR)
Jahresergebnis	0,00 EUR; (Vorjahr: + 20.509,48 EUR)
Personal	4 geringfügig beschäftigte Arbeitnehmer
Kreditaufnahmen	keine

4.2 mittelbare Beteiligungen

4.2.1 MediServe GmbH

mittelbar beteiligt über die Arberland Kliniken

Name Anschrift	Mediserve GmbH Karl-Gareis-Str. 31 94234 Viechtach 09942/200
Rechtsform	GmbH
Gründung	16.06.2003
Unternehmenszweck	Erbringung von Service-, Reinigungs- und Catering-Leistungen an die Kreiskrankenhäuser Zwiesel-Viechtach, Anstalt des öffentlichen Rechts und/oder von diesen betriebene Krankenhäuser und Sozialeinrichtungen an denen die Kreiskrankenhäuser Zwiesel-Viechtach, Anstalt des öffentlichen Rechts Mehrheitsgesellschafter ist, sowie alle damit im Zusammenhang stehenden Dienstleistungen, soweit diese nicht einer gesonderten öffentlich-rechtlichen Gestattung bedürfen.
Stammkapital	25.000,- EUR
Gesellschafter	Der Landkreis Regen ist über die Arberland Kliniken mittelbar an der MediServe GmbH beteiligt. <ul style="list-style-type: none"> • Arberland Kliniken, Kommunalunternehmen 12.750,- EUR (51 %) • Fa. Götz-Beteiligungs-GmbH, Sinzing 12.250,- EUR (49 %)
Gesellschafterversammlung	Arberland Kliniken, Kommunalunternehmen Fa. Götz-Beteiligungs-GmbH, Sinzing
Geschäftsführung	Herr Armin Weinberger Herr Christian Schmitz Einzelprokura: Herr Günther Raith
Bilanzsumme	206.681,93 EUR; (Vorjahr: 175.590,04 EUR)
Jahresergebnis	+ 35.497,45 EUR; (Vorjahr: + 25.816,82 EUR)
Personal	31 Mitarbeiter
Kreditaufnahmen	Keine

4.2.2 Arberland Kliniken Service GmbH
mittelbar beteiligt über die Arberland Kliniken



Name Anschrift	Arberland Kliniken Service GmbH Arberlandstr. 1 94227 Zwiesel 09922/99-0	
Rechtsform	GmbH	
Gründung	22.09.2003	
Unternehmenszweck	Klassische Klinikservicegesellschaft mit Werk- und Dienstleistungsverträgen im Gesundheitswesen. Der ehemalige Bereich der Arbeitnehmerüberlassung wurde nahezu komplett aufgegeben. Konzentration auf Dienstleistungen wie Reinigung, Küchendienst, Archivierung, Bettenaufbereitung, Wäsche- und sonstige Serviceleistungen mit absoluten Schwerpunkt der Kundenbeziehung zum Gesellschafter Arberlandkliniken.	
Stammkapital	25.000,00 EUR	
Gesellschafter	Der Landkreis Regen ist über die Arberland Kliniken mittelbar an der Arberland Kliniken Service GmbH beteiligt. Arberland Kliniken 25.000,- EUR (100 %)	
Aufsichtsrat	<u>Vorsitzender:</u> Landrätin Rita Röhl	<u>Weitere Mitglieder:</u> Kreisrat Egon Probst Kreisrat Edwin Schedlbauer Kreisrat Markus Hesse Kreisrat Martin Lippl Kreisrat Harald Haase Kreisrat Otto Probst Kreisrat Erich Muhr Kreisrat Robert Muhr Kreisrat Anton Alt Kreisrat Werner Rankl Kreisrätin Brigitte Baueregger Kreisrätin Monika Müller
Geschäftsführung	Herr Christian Schmitz Einzelprokura: Herr Günther Raith	
Bilanzsumme	886.689,87 EUR; (Vorjahr: 842.459,90 EUR)	
Jahresergebnis	- 10.702,95 EUR; (Vorjahr: +48.730,13 EUR)	
Personal	82,21 Mitarbeiter	

4.2.3 MVZ Arberland GmbH

Tochterunternehmen der Arberland Kliniken

(Medizinisches Versorgungszentrum; mittelbar beteiligt über SKU)

Name Anschrift	MVZ Arberland GmbH Karl-Gareis-Str. 31 94234 Viechtach 09942/200	
Rechtsform	GmbH	
Gründung	16.08.2013	
Unternehmenszweck	Förderung des öffentlichen Gesundheitswesens im Landkreis Regen Sicherung der Kapazitätsauslastung der Arberland Kliniken; Schaffung von organisatorischen Synergieeffekten im Hinblick auf den Einsatz von Fachärzten, medizinischen Assistenzpersonal und medizinischer Ausstattung; Vernetzung der stationären und ambulanten Versorgung im Sinne des Patientenwohls	
Stammkapital	25.000,00 EUR	
Gesellschafter	Der Landkreis Regen ist über die Arberland Kliniken mittelbar an der MVZ Bayerischer Wald GmbH beteiligt. <ul style="list-style-type: none"> • Arberland Kliniken 25.000,- EUR (100 %) 	
Aufsichtsrat	<u>Vorsitzender:</u> Landrätin Rita Röhl	<u>Weitere Mitglieder:</u> Kreisrat Egon Probst Kreisrat Edwin Schedlbauer Kreisrat Markus Hesse Kreisrat Martin Lippl Kreisrat Harald Haase Kreisrat Otto Probst Kreisrat Erich Muhr Kreisrat Robert Muhr Kreisrat Anton Alt Kreisrat Werner Rankl Kreisrätin Brigitte Baueregger Kreisrätin Monika Müller
Geschäftsführung	Herr Christian Schmitz Herr Andreas Probst	
Bilanzsumme	4.801.158,21 EUR; (Vorjahr: 4.016.612,33 EUR)	
Jahresergebnis	+ 986.441,48 EUR; (Vorjahr: + 1.804.966,56 EUR)	
Personal	45,92 Mitarbeiter	
Kreditaufnahmen	Keine	

4.2.4 AWG Donau Wald mbH
mittelbar beteiligt über den ZAW Donau-Wald



Name Anschrift	AWG Abfallwirtschafts-Gesellschaft Donau-Wald mbH (AWG Donau-Wald mbH) Gerhard-Neumüller-Weg 1 94532 Außernzell 09903/9200 www.awg.de info@awg.de
Rechtsform	GmbH
Gründung	02.12.1994
Unternehmenszweck	Erfüllung der dem Zweckverband Abfallwirtschaft Donau-Wald (ZAW Donau-Wald) obliegenden hoheitlichen Entsorgungsaufgaben sowie die Erfüllung anderer entsorgungswirtschaftlicher Aufgaben, soweit sie auch vom ZAW Donau-Wald selbst wahrgenommen werden dürfen.
Stammkapital	15.345.000,00 EUR
Gesellschafter	Der Landkreis Regen ist über den ZAW Donau-Wald mittelbar an der AWG Donau-Wald mbH beteiligt. <ul style="list-style-type: none"> • ZAW Donau-Wald, Außernzell 15.345.000,- EUR (=100 %)
Gesellschafterversammlung	ZAW Donau-Wald, vertreten durch Herrn Landrat Raimund Kneidinger (Verbandsvorsitzender)
Aufsichtsrat ab 01.05.2020	<u>Vorsitzender:</u> Herr Raimund Kneidinger, Salzweg Vertretung: Frau Gerlinde Kaupa, Pocking Landrat Bernd Sibler, Plattling Vertretung: Herr Josef Färber, Außernzell Landrat Sebastian Gruber, Freyung Vertretung: Herr Ludwig Lankl, Ringelai Landrätin Rita Röhl, Teisnach Vertretung: Herr Michael Schaller, Rinchnach Herr Markus Sturm, Passau Vertretung: Herr Josef Reischl, Passau
Geschäftsführung	Herr Karl-Heinz Kellermann, Dipl. Kfm.
Bilanzsumme	67.114.769,76 EUR; (Vorjahr: 58.872.500,39 EUR)
Jahresergebnis	+ 1.567.071,71 EUR; (Vorjahr: + 596.729,68 EUR)
Personal	1 eigener Mitarbeiter
Kreditaufnahmen	Keine

5. Kurzübersicht der nicht berichtspflichtigen Beteiligungen des Landkreises Regen

5.1 Vereinsmitgliedschaften im Überblick

Vereine	Beiträge pro Jahr
Naturpark Bayer. Wald e.V.	48.752,00 €
TfK e.V. Technikhaus für Kinder, Regen	20.000,00 €
EUREGIO Bayer.Wald - Böhmer Wald, Freyung	19.328,25 €
KGSt Kommunale Gemeinschaftsstelle f. Verwaltungsmanagement	2.006,58 €
Deutsches Institut für Jugendhilfe und Familienrecht e.V. (DIJuF)	1.883,00 €
Kommunaler Arbeitgeberverband in Bayern e.V. (KAV)	1.314,50 €
C.A.R.M.E.N. Netzwerk Forst u. Holz, Straubing	510,00 €
Runder Tisch, Geo-Informationssysteme bei der Tech. Uni München	500,00 €
Förderverein Eissport Regen e.V.	500,00 €
Niederbayern Forum e.V., Landshut	500,00 €
Europaregion Donau-Moldau, Freyung ab 2021	500,00 €
LandesSeniorenVertretung Bayern, München	410,00 €
Böhmwind - Initiative für gesundes Leben e.V., Regen	255,00 €
Verein europäische Wochen Passau e.V., Passau	250,00 €
Volksbund Deutsche Kriegsgräberfürsorge e.V., Landshut	250,00 €
Fachverband der Bayer. Landesbeamten e.V., München	130,00 €
Vereinigung Kommunaler Interessenvertreter v. Menschen mit Behinderung in Bayern e.V	100,00 €
Förderverein Panoramabad Arnbruck e.V.	100,00 €
Wirtschaftsforum Regen e.V., Regen	100,00 €
Verein der Freunde der Hochschule Regensburg e.V., Regensburg	100,00 €
Bayer. Landesverein für Heimatpflege e.V., München	94,00 €
Bund Naturschutz in Bayern e.V., Regensburg	77,00 €
Verband Deutscher Glasbläser e.V., Berlin	75,00 €
Förderverein Technologie CAMPUS Teisnach	70,00 €
Localbahnverein e.V. Tegernsee	70,00 €
Kuratorium Universität Passau e.V., Passau	60,00 €
lagfa Bayern e.V., Augsburg	60,00 €
Bayer. Akademie ländl. Raum e.V. an der TU München	60,00 €

Kreisverkehrswacht Viechtach	51,13 €
Kreisverkehrswacht Regen	51,13 €
Schullandheimwerk Niederbayern-Oberpfalz e.V., Regensburg	51,13 €
Verein zum Schutz der Bergwelt e.V., München	40,00 €
Schutzgemeinschaft Deutscher Wald - Landesverband Bayern e.V., München	40,00 €
GSV Gesellschaft z. Förderung umweltgerechter Straßen- u. Verkehrsplanung, München	30,00 €
Hospizverein Arberland e.V.	30,00 €
Waldbesitzervereinigung Regen w.V., Regen	30,00 €
Ameisenschutzware Landesverband Bayern e.V.	26,00 €
Burgfestspiele Neunußberg e.V.	25,56 €
Weißer Ring Mainz	25,56 €
Brücke 112 Freundeskreis PzGrenBtl. 112	25,00 €
Freundeskreis Kloster Gotteszell e.V., Gotteszell	25,00 €
Historischer Verein für Niederbayern e.V., Landshut	20,00 €
Naturkundlicher Kreis Bayer. Wald, Zwiesel	20,00 €
"GO VIT"	15,00 €
Wallfahrts- und Förderverein St. Hermann e.V., Bischofsmais	15,00 €
Freunde der Burganlage Weißenstein e.V.	10,00 €
ILE Nationalparkgemeinden e.V. (f. Mitgliedslandkreise beitragsfrei)	- €
	98.585,84 €

5.2 Pflichtmitgliedschaften im Überblick

Pflichtmitgliedschaften	Beiträge pro Jahr
Kommunale Unfallversicherung Bayern - KUVB	80.061,48 €
Bayerischer Landkreistag	27.059,55 €
Bayerischer Kommunaler Prüfungsverband BKPV	10.591,88 €
	117.712,91 €